Sport-Arena

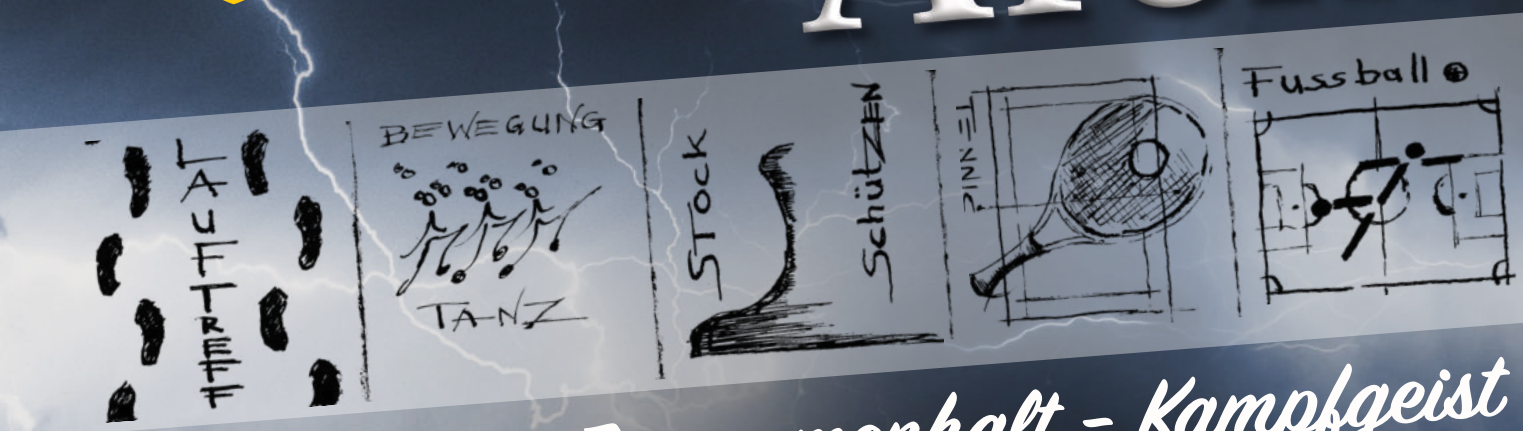

Leidenschaft - Zusammenhalt - Kampfgeist

10. Ausgabe (Saison 2022/2023)

TSV Herren I	TSV Herren II	TSV Damen
25.03.2023 - SB DJK Rosenheim	25.03.2023 - SG Stein/Altenmarkt II	25.03.2023 - FC Kirchweidach (auswärts)

EDEKA BINDER

Unser Service!

Geschenkkörbe

Wurst- und Käseplatten

Getränke für Party's mit Rückgaberecht

Dorfplatz 9, 83342 Peterskirchen

Telefon 08622/213, Telefax 08622/919402

Fußball +++ Tennis ++ Stockschützen +++ Bewegung/Tanz +++ Lauftreff
10. Ausgabe 25. März 2023 Bezirksliga Ost

TSV Peterskirchen – SB DJK Rosenheim

VORBERICHT

Zum zweiten Heimspiel im Jahr 2023 wieder einmal Willkommen hier bei uns im Mörntal-Stadion.

Der Heimspiel-Auftakt gegen den SV Waldperlach (2:1) ist uns geglückt. Gerade die erste Halbzeit war wohl eine der bislang stärksten Leistungen in unserer bisherigen Bezirksliga-Saison.
Mit viel Mut, starkem Zweikampfverhalten und einer eindrucksvollen Laufbereitschaft konnten wir die Gäste konstant bearbeiten. Daniel Ortner hätte uns mehrfach in Führung bringen können. Auch Lukas Hauser und der starke Hichem Mahroug scheiterten vor dem Tor. Kurz vor der Pause belohnten wir uns mit der überfälligen Führung („Dood“).
Im zweiten Durchgang hätte Martin Mayer gleich zu Beginn erhöhen müssen, nach einer starken Balleroberung alleine vor dem Tor. Im Gegenzug fiel der Ausgleich der Münchner.
In Folge war es etwas schwer für uns. Die jüngsten Negativerlebnisse spielten sich mit Sicherheit nun wieder in den Köpfen der Spieler ab und die Beine wurden gegen die technisch starken Gäste immer schwerer. Mit einigen Personalwechsel konnten wir glücklicherweise gegen Ende der Spielzeit wieder mehr Schwung erzeugen. Und diesmal wurden wir endlich in dieser Saison für unseren Aufwand belohnt!!!
Quasi mit dem Schlusspfiff war es eine Schlögl-Ecke die Christoph Ortner, nach Kopfballverlängerung Rudholzner, einschieben konnte. Der Jubel kannte keine Grenzen mehr und die Erleichterung war jedem TSV Anhänger ins Gesicht geschrieben. Wie oft war es in dieser Saison bereits andersrum, wo wir selbst den bitteren Knockout kurz vor Schluss (i.b. durch einen Standard) schlucken mussten. Diesmal durften wir strahlen und das ist unserer Mannschaft maximal zu gönnen!!

Heute haben wir mit dem Sportbund Rosenheim einen Absteiger aus der Landesliga zu Gast.
Im Hinspiel konnten wir auf einen katastrophalen Rasenplatz im Rosenheimer Sportpark ein Unentschieden (1:1) einfahren. Nach einem Thusbaß-Traumtor mussten wir leider kurz vor Ende, nach einem abgefälschten Fernschuss, den Ausgleich „schlucken“.

Die Grün-Weißen mussten vor der Saison einen größeren Umbruch verkraften. Dennoch war es für viele wohl nicht zu erwarten, dass sich der Sportbund aktuell ebenso im Abstiegskampf befindet. Noch immer haben unsere Freunde aus Rosenheim eine starke Mannschaft und viele individuelle Einzelkönner und hoch ausgebildete Kicker in ihren Reihen. Zudem konnten sich die Gäste in der Winterpause nochmal verstärken. Aus dieser Sicht wird das heute eine schwere Aufgabe und kein „leichteres“ Spiel wie zuletzt. Die Grün-Weißen haben mit Sicherheit heute gegen uns drei Punkte eingeplant, sofern sie den Abstieg noch verhindern wollen. Wir sind gefordert an die Schmerzgrenze zu gehen um heute hoffentlich Punkte im heimischen Stadion einfahren zu können.

Derzeit haben wir eine überragende Trainingsbeteiligung und auch die positive Energie, welche unsere Mannschaft derzeit ausstrahlt, ist hervorzuheben und freut uns als Trainerteam ungemein. Man merkt, die zuletzt vielen Einzelgespräche haben gefruchtet und jedem ist klar: wir müssen Gas geben und unseren Aufwand im Training und Wettkampf erhöhen. Und das ist derzeit in allen Belangen erfreulicherweise zu spüren und so nahmen neulich an unserer internen Spielersitzung, gemeinsam mit unserer zweiten Mannschaft, über 40 Personen teil. So kann es gerne weitergehen.

Daniel W.

TSV Peterskirchen – SB DJK Rosenheim

Aufstellung des TSV Peterskirchen:

Coach:

Winklmaier Daniel
Schmidinger Helmut

Toller Dominik

Mittermaier Markus

Ortner Christoph

Randlinger Ben

Schauberger Marcus

Schauberger Marcel

Mayer Martin

Schlögl Dominik

Spiel Kilian

Mahroug Hichem

Irlweg Alexander

Ersatzbank: Leitner Michael, Rudholzner Florian, Mittelbach Marcel, Schmidinger Manuel, Reichgruber Raphael, Ortner Daniel, Ortner Alexander, Hauser Lukas
Ersatztorwart: Bichler Alexander
Es fehlen: -

19. Spieltag der Bezirksliga:

SA. 11.03.2023 /14:00 Uhr	TSV Buchbach U23	0 : 1 (0 : 0)	TuS Raubling
SA. 11.03.2023 /14:00 Uhr	FC Langengeisling	LIVE 1 : 1 (0 : 0)	SV Ostermünchen
SA. 11.03.2023 /14:30 Uhr	FC Finsing	LIVE 1 : 3 (1 : 2)	FC Töging
SA. 11.03.2023 /15:00 Uhr	SK Srbija München	LIVE 4 : 1 (2 : 0)	TSV Kastl
SA. 11.03.2023 /15:00 Uhr	TSV Siegsdorf	LIVE 0 : 1 (0 : 1)	FC Moosinning
SA. 11.03.2023 /16:00 Uhr	ESV Freilassing	LIVE 4 : 0 (1 : 0)	SB DJK Rosenheim

20. Spieltag der Bezirksliga:

FR. 17.03.2023 /19:30 Uhr	TuS Raubling	- : -	FC Töging
SA. 18.03.2023 /14:00 Uhr	FC Langengeisling	- : -	FC Finsing
SA. 18.03.2023 /15:00 Uhr	FC Moosinning	- : -	ESV Freilassing
SA. 18.03.2023 /15:00 Uhr	SV Ostermünchen	- : -	TSV Siegsdorf
SA. 18.03.2023 /15:30 Uhr	SB DJK Rosenheim	- : -	TSV Dorfen
SA. 18.03.2023 /16:00 Uhr	TSV Kastl	- : -	TSV Buchbach U23
SO. 19.03.2023 /13:00 Uhr	SV Saaldorf	- : -	TSV Peterskirchen
SO. 19.03.2023 /14:00 Uhr	SV Waldperlach	- : -	SK Srbija München

Tabelle:

Pl.	Verein	Sp.	G	U	V	Tore	Tordiff	Pkt.
1.	TSV Kastl	20	15	3	2	54:22	32	48
2.	SK Srbija München	20	12	6	2	47:22	25	42
3.	FC Töging	20	13	2	5	34:21	13	41
4.	FC Moosinning	20	10	6	4	30:19	11	36
5.	ESV Freilassing	19	9	5	5	27:26	1	32
6.	SV Saaldorf	20	9	4	7	43:28	15	31
7.	TuS Raubling	20	8	4	8	35:35	0	28
8.	TSV Dorfen	20	7	4	9	34:32	2	25
9.	SV Waldperlach	20	7	4	9	42:43	-1	25
10.	FC Langengeisling	20	6	5	9	23:33	-10	23
11.	TSV Peterskirchen	20	6	4	10	24:29	-5	22
12.	TSV Siegsdorf	19	5	6	8	29:35	-6	21
13.	SV Ostermünchen	19	4	6	9	18:29	-11	18
14.	TSV Buchbach U23	19	5	2	12	20:42	-22	17
15.	FC Finsing	19	4	5	10	23:46	-23	17
16.	SB DJK Rosenheim	19	1	6	12	29:50	-21	9

TSV Peterskirchen – SB DJK Rosenheim

Mannschaftsfoto des SB DJK Rosenheim:

Coach:

Zimpfer Patrick
Just Armin

Weitere Informationen zum heutigen Gast SB DJK Rosenheim:

Zugänge:	Zimpfer Patrick, Schlosser Dominik, Gleißenberger Jaro
Abgänge:	Rapljenovic Dragutin, Kern Maximilian
Saisonziel:	Keine Angaben
Mitglieder im Verein:	2500
Vereinsgründung/-farben:	1920 (Fußball 1932) / grün-weiss
Versch. Abeilungen im Verein:	Fußball, Basketball, American Football, Cheerleader, Hockey, Tennis, Tischtennis, Leichtathletik, Gymnastik, Interval Step, Seniorensport, Tanzsport, Bogenschießen, Reiten und Fahren, Boxen, Judo, Karate, Ken Jitsu, Taekwon Do, Fechten, Handicap, Eltern/Kund-Turnen, Kinderturnen, Ballhandling
Bisher höchste Spielklasse:	Bayernliga
Homepage:	www.sbrfussball.de

TSV Peterskirchen – SB DJK Rosenheim

Vorbericht TSV Peterskirchen II

Liebe Fans und Freunde der Peterskirchner „Zwoadn“,

nach sechs Wochen intensiver Vorbereitung heißt es auch bei uns wieder „Punkten!“.

Abschluss Vorbereitung

Die Ergebnisse der Vorbereitungsspiele sind immer schwer einzuschätzen. Bespielbarkeit des Platzes, Aufstellung der Gegner und Verfügbarkeit des eigenen Personals begrenzen die Aussagekraft der jeweiligen Partien. Dennoch brachte der 3:1-Auswärtserfolg beim FC Hörgersdorf ein wenig Ruhe und Bestätigung ins Team von Chef-Coach Tobi Rannetsberger.
Mit viel Fokus auf taktischer Ausrichtung beging man das Donnerstag-Abend-Match an der Sportanlage Hörgersdorf, dem früheren Wirkort unseres Mittelfeld-Kämpfers Martin Vorsamer. Ziel war die konsequente Umsetzung sowohl offensiver als auch defensiver taktischer Vorgaben. Gerade durch die Breite des Kaders ist es dem Trainerteam wichtig, dass alle Spieler die gleiche „Fußballsprache“ sprechen. Ein perfekter Start gelang unserer Elf hierbei durch eine schöne Pressing-Aktion, die Franz Thaler im Sturmduett mit Amadeus Maier bereits in der zweiten Spielminute vollendete, als Franze auf den verunglückten Pass auf den Keeper spekuliert hat. Das Spiel kann als 180-Grad-Wende zur doch teils unglücklichen ersten Halbzeit in Vilsbiburg gewertet werden. Durchgehende Moral legte unsere Reserve auf den Platz mit dem Ergebnis, über 90 Minuten spielbestimmend zu sein und durch eiskaltes Verteidigen nahezu kein Durchkommen des Gegners zuzulassen. Trotzdem konnte man immer wieder Nadelstiche in Form schnell vorgetragener Umschaltmomente setzen. Hartnäckigst setzte sich Stefan Gütlhuber Gegenspieler für Gegenspieler auf der rechten Seite durch und fand im Zentrum mit der „falschen 9“ Amadeus Maier den Vollstrecker zum 2:0. Die Konzentration konnte man im Anschluss hoch halten und man suchte weiter durch flaches Spiel den Weg zum gegnerischen Tor. Durch laute Kommandos über alle Ketten machte man sich selbst das Leben leichter – besonderes Joseph Ortner ist hier auch durch seine Leistung zu erwähnen. In der 83. Spielminute konnte Amadeus Maier verdient auf 3:0 erhöhen. Die letzten Spielminuten hatte sogar Flo Hechenberger das 4:0 aus schwieriger Position auf dem Fuß. Später kam Martin Vorsamer aus aussichtsreicher Position auf gewohntem Rasen nicht zum Abschluss – im Gegenzug war es dann Hörgersdorf, die sich in der 85. Minute den Ehrentreffer sicherten.

Rückrunde B-Klasse 5

Das für vorvergangenen Sonntag angesetzte, letzte Vorbereitungsspiel gegen Schnaitsee II fiel leider dem Spielermangel des Gegners zum Opfer. Trotz intensiver Bemühungen fand sich leider kein Gegner mehr für einen letzten Test. Umso gespannter ging es am Sonntag nach Seeon.
Gegen einen erwartet schweren Gegner war nach der ersten Halbzeit bis auf eine dürftige Chancenverwertung nichts zu mäkeln. Taktische Disziplin, viel Kampfgeist und unglaubliches Laufpensum lies dem Gegner kaum Raum und brachte uns immer wieder in aussichtsreiche Positionen. Auch nach dem Pausentee konnte man zunächst an die gute Leistung anknüpfen – kurze Momente der Unachtsamkeit genügten jedoch, dass auch Seeon den ein oder anderen Hochkaräter setzte. Jedoch waren entweder die Verteidigung um die zentralen Christian Zieglgänsberger und Raphael Reichgruber oder Goalie Alexander Bichler zur Stelle. Gefährlich wurde es, als man einen schnellen Einwurf unterschätzte und plötzlich ein Seeoner den Ball ans Lattenkreuz köpfte. Man konnte das Ruder herumreißen und die Spielkontrolle wieder gewinnen, jedoch konnten wir keine zwingenden Chancen mehr kreieren. Man kann den Spielern nicht vorwerfen, nicht alles für den Sieg getan zu haben – umso bitterer, dass man nicht mit der vollen Punkteausbeute wie zeitgleich unsere Erste in Saaldorf nach Hause fahren konnte. Jetzt gilt der Fokus den nächsten nicht weniger schwierigen Begegnungen heute gegen die Spielgemeinschaft Stein/Altenmarkt II (4. Platz, 13 Sp., 23 Pkt.) und nächsten Samstag dem Auswärtsklassiker um 16 Uhr gegen den TSV Heiligkreuz 2 (5. Platz, 13 Sp., 23 Pkt.) (Bilanz TSV P II 3. Platz, 14 Sp., 27 Pkt.).
Wir freuen uns auf ein verletzungsfreies, spannendes und faires Spiel unter der Leitung des Aschauer Schiedsrichters Aydin Akgün, den wir ebenso wie unsere Gäste herzlich im Mörntal-Stadion begrüßen.

Markus B.

TSV Peterskirchen – SB DJK Rosenheim

Aufstellung des TSV Peterskirchen II

Coach:

Rannetsberger Tobias
Becher Markus

Kaltenhauser Christoph

Hechenberger Florian

Gütlhuber Stefan

Thaler Franz

Küther Roy

Zieglgänsberger Christian

Vorsamer Martin

Bichler Alexander

Ortner Joseph

Raspl Sebastian

Maier Amadeus

Ersatzspieler: Oberhans Maximilian, Zach Raphael, Herzinger Sebastian, Schmitz Leon, Heckhausen Andreas, Diermeier Fabian, Reichgruber Manuel, Gruber Danny
Es fehlen: einige…

16. Spieltag der B-Klasse 5:

SA. 18.03.2023 /15:00 Uhr	TSV Heiligkreuz II	- : -	SV Taching am See
SA. 18.03.2023 /15:00 Uhr	FA Trostberg	- : -	TSV 1920 Palling II
SA. 18.03.2023 /16:00 Uhr	SG Stein/Altenmarkt II	- : -	TuS Alztal Garching II
SO. 19.03.2023 /13:00 Uhr	TSV Tengling II	- : -	FC Kirchweidach II
SO. 19.03.2023 /14:00 Uhr	SV Seeon-Seebruck II	- : -	TSV Peterskirchen II
	Spielfrei		DJK Raitenhaslach
	FC Traunreut		Spielfrei

17. Spieltag der B-Klasse 5:

SA. 25.03.2023 /14:00 Uhr	SV Taching am See	- : -	TSV Tengling II
SA. 25.03.2023 /15:00 Uhr	FA Trostberg	- : -	DJK Raitenhaslach
SA. 25.03.2023 /15:45 Uhr	TSV Peterskirchen II	- : -	SG Stein/Altenmarkt II
SO. 26.03.2023 /13:00 Uhr	TSV 1920 Palling II	- : -	FC Traunreut
SO. 26.03.2023 /17:00 Uhr	TuS Alztal Garching II	- : -	TSV Heiligkreuz II
	FC Kirchweidach II		Spielfrei
	Spielfrei		SV Seeon-Seebruck II

Tabelle:

PL.	Verein	Sp.	G	U	V	Torv.	Tordiff.	Pkt.
▸1.	Trostberg	12	8	2	2	32:11	21	26
▴2.	TSV Peterskirchen II	13	8	2	3	34:14	20	26
▾3.	SV Taching am See	13	7	4	2	23:13	10	25
▸4.	SG Stein/Altenmarkt II	13	7	2	4	27:21	6	23
▸5.	TSV Heiligkreuz II	12	7	2	3	27:13	14	23
▴6.	SV Seeon-Seebruck II	13	5	4	4	29:19	10	19
▾7.	DJK Raitenhaslach	13	5	4	4	34:29	5	19
▸8.	TSV 1920 Palling II	12	4	3	5	17:24	-7	15
▸9.	TSV Tengling II	12	2	5	5	21:30	-9	11
▸10.	TuS Alztal Garching II	13	2	3	8	16:49	-33	9
▸11.	FC Kirchweidach II	13	3	0	10	21:33	-12	9
▸12.	FC Traunreut	13	2	1	10	14:39	-25	7
▸13.	FC Mühldorf II zg.	0	0	0	0	0:0	0	0

TSV Peterskirchen – SB DJK Rosenheim

Statistik 1. Mannschaft

Spieler	Einsätze	Tore	Assists	Gelbe Karten	Gelb/Rot	Rote Karten
Bichler Alexander	1					
Hauser Lukas	19			2		
Irlweg Alexander	18		1	3		
Leitner Michael	16			1		
Mahroug Hichem	10	2	1	3		
Mayer Martin	19	3	4	1		
Mittermaier Markus	19					
Ortner Alexander	13					
Ortner Christoph	20	2	1	3		
Ortner Daniel	19	3	2			
Ortner Josef	2					
Randlinger Benedikt	20	1	4	7		
Reichgruber Raphael	12			1	1	
Rudholzner Florian	17	5	3	3		
Schauberger Marcel	18			1		1
Schauberger Marcus	16	1		5		
Schlögl Dominik	12	2	3	1		
Schmidinger Manuel	7					
Spiel Kilian	18		1	1		
Thusbaß Alexander	9	4	2	1		
Toller Dominik	17			4	2	
Vorsamer Martin	8					
Yves (Eigentor)		1				

TSV Peterskirchen – SB DJK Rosenheim

Statistik 2. Mannschaft

Spieler	Einsätze	Tore	Assists	Gelbe Karten	Gelb/Rot	Rote Karten
Becher Markus	1					
Bichler Alexander	9					
Diermeier Fabian	6		1			
Friedlhuber Simon	1					
Gruber Danny	4	1				
Gütlhuber Stefan	11	1		2		
Hechenberger Florian	7	2				
Heckhausen Andreas	9			2		
Herzinger Hermann	1					
Herzinger Sebastian	3			1		
Herzinger Siegfried	1					
Kaltenhauser Alexander	1					
Kaltenhauser Christoph	6	1	1			
Küpper Luca	4					
Küther Roy	12	9	4			
Mahroug Hichem	2	1	1			
Maier Amadeus	9					
Maier Roland	2					
Mittelbach Marcel	1					
Oberhans Maximilian	9			2		
Ortner Alexander	4					
Ortner Josef	8			2		
Otten Florian	1					
Raspl Sebastian	11	3	5			
Reichgruber Manuel	3					
Reichgruber Raphael	2		1			
Schlögl Dominik	1	1				
Schmidinger Manuel	11	4	4			
Schmitz Leon	6	1	3			
Thaler Franz	11		1	2		
Unterforsthuber Elias	1					
Vorsamer Martin	9	3	2	1		
Wengler Jürgen	1					
Wimmer Georg	7	2	3	2		
Zach Raphael	8					1
Zieglgänsberger Christian	13	1	1	3		

TSV Peterskirchen – SB DJK Rosenheim

Statistik Damenmannschaft

Spieler	Einsätze	Tore	Assists	Gelbe Karten	Gelb/Rot	Rote Karten
Axthammer Daniela	7					
Erber Sophia	6					
Erber Stefanie	1					
Fischer Annalena	7					
Herzinger Tamara	5		1			
Huber Corinna	5	3				
Hundseder Ina	8	2	2			
Kainzmaier Julia	8					
Kaltenhauser Isabel	5					
Kinzner Susanne	8		5			
Klapfenberger Lena	4					
Lanzinger Marion	8	7	3			
Parzinger Sabrina	4					
Peiss Selina	3					
Schwaiger Milena	2					
Spiel Alexandra	6	1	1			
Stauderer Anna-Lena	3					
Wimmer Franziska	7					
Zehethofer Tanja	6		1			
Zeiler Christine	8	2				
Zimmermann Kathrin	6	2	5			
Yves (Eigentor)		2				

TSV Peterskirchen – SB DJK Rosenheim

Spielplan der Bezirksliga Ost - Rückrunde

		19 . Spieltag			
11.03.2023	16:00	ESV Freilassing	-	SB DJK Rosenheim	4:0
12.03.2023	14:30	TSV Dorfen	-	SV Saaldorf	1:4
11.03.2023	16:00	TSV Peterskirchen	-	SV Waldperlach	2:1
11.03.2023	15:00	SK Srbija München	-	TSV Kastl	4:1
11.03.2023	14:00	TSV Buchbach U23	-	TuS Raubling	0:1
11.03.2023	14:30	FC Finsing	-	FC Töging	1:3
11.03.2023	14:00	FC Langengeisling	-	SV Ostermünchen	1:1
11.03.2023	15:00	TSV Siegsdorf	-	FC Moosinning	0:1
		20 . Spieltag			
18.03.2023	14:00	FC Langengeisling	-	FC Finsing	0:0
19.03.2023	13:00	SV Saaldorf	-	TSV Peterskirchen	2:4
18.03.2023	15:30	SB DJK Rosenheim	-	TSV Dorfen	0:2
18.03.2023	15:00	FC Moosinning	-	ESV Freilassing	0:0
18.03.2023	15:00	SV Ostermünchen	-	TSV Siegsdorf	0:1
17.03.2023	19:30	TuS Raubling	-	FC Töging	2:3
18.03.2023	16:00	TSV Kastl	-	TSV Buchbach U23	3:1
19.03.2023	14:00	SV Waldperlach	-	SK Srbija München	0:1
		21 . Spieltag			
25.03.2023	18:00	TSV Peterskirchen	-	SB DJK Rosenheim	
25.03.2023	15:00	SK Srbija München	-	SV Saaldorf	
24.03.2023	19:30	TSV Buchbach U23	-	SV Waldperlach	
25.03.2023	14:30	FC Töging	-	TSV Kastl	
24.03.2023	20:00	FC Finsing	-	TuS Raubling	
25.03.2023	15:00	TSV Siegsdorf	-	FC Langengeisling	
25.03.2023	16:00	ESV Freilassing	-	SV Ostermünchen	
26.03.2023	14:30	TSV Dorfen	-	FC Moosinning	
		22 . Spieltag			
01.04.2023	15:00	TSV Siegsdorf	-	FC Finsing	
01.04.2023	15:00	FC Moosinning	-	TSV Peterskirchen	
01.04.2023	15:00	SV Ostermünchen	-	TSV Dorfen	
01.04.2023	14:00	FC Langengeisling	-	ESV Freilassing	
01.04.2023	16:00	TSV Kastl	-	TuS Raubling	
02.04.2023	14:00	SV Waldperlach	-	FC Töging	
02.04.2023	14:00	SV Saaldorf	-	TSV Buchbach U23	
01.04.2023	15:30	SB DJK Rosenheim	-	SK Srbija München	
		23 . Spieltag			
06.04.2023	*20:00*	*TSV Buchbach U23*	-	*SB DJK Rosenheim*	
08.04.2023	*14:00*	*SV Saaldorf*	-	*FC Töging*	
08.04.2023	*15:00*	*TuS Raubling*	-	*SV Waldperlach*	
06.04.2023	*20:00*	*FC Finsing*	-	*TSV Kastl*	
08.04.2023	16:00	ESV Freilassing	-	TSV Siegsdorf	
08.04.2023	*14:30*	*TSV Dorfen*	-	*FC Langengeisling*	
08.04.2023	18:00	TSV Peterskirchen	-	SV Ostermünchen	
08.04.2023	15:00	SK Srbija München	-	FC Moosinning	
		24 . Spieltag			
15.04.2023	16:00	ESV Freilassing	-	FC Finsing	
15.04.2023	14:00	FC Langengeisling	-	TSV Peterskirchen	
15.04.2023	15:00	TSV Siegsdorf	-	TSV Dorfen	
16.04.2023	14:00	SV Waldperlach	-	TSV Kastl	
16.04.2023	14:00	SV Saaldorf	-	TuS Raubling	
15.04.2023	15:30	SB DJK Rosenheim	-	FC Töging	
15.04.2023	15:00	FC Moosinning	-	TSV Buchbach U23	
15.04.2023	15:00	SV Ostermünchen	-	SK Srbija München	
		25 . Spieltag			
21.04.2023	19:30	TuS Raubling	-	SB DJK Rosenheim	
22.04.2023	16:00	TSV Kastl	-	SV Saaldorf	
21.04.2023	19:00	FC Finsing	-	SV Waldperlach	
23.04.2023	14:30	TSV Dorfen	-	ESV Freilassing	
22.04.2023	16:00	TSV Peterskirchen	-	TSV Siegsdorf	
22.04.2023	15:00	SK Srbija München	-	FC Langengeisling	
23.04.2023	14:00	TSV Buchbach U23	-	SV Ostermünchen	
22.04.2023	14:30	FC Töging	-	FC Moosinning	
		26 . Spieltag			
29.04.2023	14:30	TSV Dorfen	-	FC Finsing	
29.04.2023	16:00	ESV Freilassing	-	TSV Peterskirchen	
30.04.2023	14:00	SV Saaldorf	-	SV Waldperlach	
29.04.2023	15:30	SB DJK Rosenheim	-	TSV Kastl	
29.04.2023	15:00	FC Moosinning	-	TuS Raubling	
29.04.2023	15:00	SV Ostermünchen	-	FC Töging	
29.04.2023	14:00	FC Langengeisling	-	TSV Buchbach U23	
29.04.2023	15:00	TSV Siegsdorf	-	SK Srbija München	
		27 . Spieltag			
07.05.2023	14:00	SV Waldperlach	-	SB DJK Rosenheim	
05.05.2023	20:00	FC Finsing	-	SV Saaldorf	
06.05.2023	18:00	TSV Peterskirchen	-	TSV Dorfen	
06.05.2023	15:00	SK Srbija München	-	ESV Freilassing	
05.05.2023	19:30	TSV Buchbach U23	-	TSV Siegsdorf	
06.05.2023	14:30	FC Töging	-	FC Langengeisling	
05.05.2023	19:30	TuS Raubling	-	SV Ostermünchen	
06.05.2023	16:00	TSV Kastl	-	FC Moosinning	
		28 . Spieltag			
13.05.2023	18:00	TSV Peterskirchen	-	FC Finsing	
13.05.2023	15:30	SB DJK Rosenheim	-	SV Saaldorf	
13.05.2023	15:00	FC Moosinning	-	SV Waldperlach	
13.05.2023	15:00	SV Ostermünchen	-	TSV Kastl	
13.05.2023	14:00	FC Langengeisling	-	TuS Raubling	
13.05.2023	15:00	TSV Siegsdorf	-	FC Töging	
13.05.2023	16:00	ESV Freilassing	-	TSV Buchbach U23	
14.05.2023	14:30	TSV Dorfen	-	SK Srbija München	
		29 . Spieltag			
20.05.2023	15:30	SB DJK Rosenheim	-	FC Finsing	
20.05.2023	15:00	SK Srbija München	-	TSV Peterskirchen	
21.05.2023	14:00	TSV Buchbach U23	-	TSV Dorfen	
20.05.2023	14:30	FC Töging	-	ESV Freilassing	
20.05.2023	16:00	TSV Siegsdorf	-	TuS Raubling	
20.05.2023	16:00	TSV Kastl	-	FC Langengeisling	
21.05.2023	14:00	SV Waldperlach	-	SV Ostermünchen	
20.05.2023	14:00	SV Saaldorf	-	FC Moosinning	
		30 . Spieltag			
27.05.2023	14:00	FC Moosinning	-	SB DJK Rosenheim	
27.05.2023	14:00	SV Ostermünchen	-	SV Saaldorf	
27.05.2023	14:00	FC Langengeisling	-	SV Waldperlach	
27.05.2023	14:00	TSV Siegsdorf	-	TSV Kastl	
27.05.2023	14:00	ESV Freilassing	-	TuS Raubling	
27.05.2023	14:00	TSV Dorfen	-	FC Töging	
27.05.2023	14:00	TSV Peterskirchen	-	TSV Buchbach U23	
27.05.2023	14:00	FC Finsing	-	SK Srbija München	

TSV Peterskirchen – SB DJK Rosenheim

		16 . Spieltag			
19.03.2023		SPIELFREI	-	DJK Raitenhaslach	
19.03.2023	14:00	SV Seeon-Seebruck II	-	TSV Peterskirchen II	0:0
10.05.2023	*19:15*	*SG Stein/Altenmarkt II*	-	*TuS Alztal Garching II*	
18.03.2023	15:00	TSV Heiligkreuz II	-	SV Taching am See	0:1
19.03.2023	13:00	TSV Tengling II	-	FC Kirchweidach II	0:2
18.03.2023	13:00	FA Trostberg	-	TSV 1920 Palling II	5:2
18.03.2023		FC Traunreut	-	SPIELFREI	
		17 . Spieltag			
26.03.2023	17:00	TuS Alztal Garching II	-	TSV Heiligkreuz II	
25.03.2023	15:45	TSV Peterskirchen II	-	SG Stein/Altenmarkt II	
24.03.2023		SPIELFREI	-	SV Seeon-Seebruck II	
25.03.2023	13:00	TSV 1920 Palling II	-	FC Traunreut	
25.03.2023	15:00	FA Trostberg	-	DJK Raitenhaslach	
26.03.2023		FC Kirchweidach II	-	SPIELFREI	
25.03.2023	14:00	SV Taching am See	-	TSV Tengling II	
		18 . Spieltag			
01.04.2023	17:00	FC Kirchweidach II	-	DJK Raitenhaslach	
01.04.2023	16:00	TSV Heiligkreuz II	-	TSV Peterskirchen II	
31.03.2023	20:30	TSV Tengling II	-	TuS Alztal Garching II	
02.04.2023		SPIELFREI	-	SV Taching am See	
01.04.2023	15:00	FA Trostberg	-	FC Traunreut	
31.03.2023	18:00	SV Seeon-Seebruck II	-	TSV 1920 Palling II	
01.04.2023		SG Stein/Altenmarkt II	-	SPIELFREI	
		19 . Spieltag			
10.04.2023		SPIELFREI	-	TSV Heiligkreuz II	
10.04.2023	13:00	TSV 1920 Palling II	-	SG Stein/Altenmarkt II	
10.04.2023	15:00	FA Trostberg	-	SV Seeon-Seebruck II	
08.04.2023	15:00	DJK Raitenhaslach	-	FC Traunreut	
10.04.2023	14:00	SV Taching am See	-	FC Kirchweidach II	
10.04.2023		TuS Alztal Garching II	-	SPIELFREI	
10.04.2023	15:45	TSV Peterskirchen II	-	TSV Tengling II	
		20 . Spieltag			
15.04.2023	14:00	SV Taching am See	-	DJK Raitenhaslach	
16.04.2023		SPIELFREI	-	TSV Peterskirchen II	
15.04.2023	17:00	FC Kirchweidach II	-	TuS Alztal Garching II	
15.04.2023	14:00	SV Seeon-Seebruck II	-	FC Traunreut	
15.04.2023	16:00	SG Stein/Altenmarkt II	-	FA Trostberg	
15.04.2023	16:00	TSV Heiligkreuz II	-	TSV 1920 Palling II	
16.04.2023		TSV Tengling II	-	SPIELFREI	
		21 . Spieltag			
22.04.2023	16:00	TSV Heiligkreuz II	-	FA Trostberg	
23.04.2023	15:00	FC Traunreut	-	SG Stein/Altenmarkt II	
22.04.2023	15:00	DJK Raitenhaslach	-	SV Seeon-Seebruck II	
22.04.2023	15:00	TuS Alztal Garching II	-	SV Taching am See	
22.04.2023	15:45	TSV Peterskirchen II	-	FC Kirchweidach II	
22.04.2023	13:00	TSV 1920 Palling II	-	TSV Tengling II	
		22 . Spieltag			
30.04.2023	17:00	TuS Alztal Garching II	-	DJK Raitenhaslach	
29.04.2023	14:00	SV Taching am See	-	TSV Peterskirchen II	
29.04.2023	16:00	SG Stein/Altenmarkt II	-	SV Seeon-Seebruck II	
29.04.2023	16:00	TSV Heiligkreuz II	-	FC Traunreut	
30.04.2023	13:00	TSV Tengling II	-	FA Trostberg	
30.04.2023		SPIELFREI	-	TSV 1920 Palling II	
29.04.2023		FC Kirchweidach II	-	SPIELFREI	
		23 . Spieltag			
07.05.2023	14:00	SV Seeon-Seebruck II	-	TSV Heiligkreuz II	
06.05.2023	15:00	DJK Raitenhaslach	-	SG Stein/Altenmarkt II	
05.05.2023	19:00	TSV Peterskirchen II	-	TuS Alztal Garching II	
05.05.2023		SPIELFREI	-	SV Taching am See	
05.05.2023	20:00	TSV 1920 Palling II	-	FC Kirchweidach II	
07.05.2023		FA Trostberg	-	SPIELFREI	
06.05.2023	15:00	FC Traunreut	-	TSV Tengling II	
		24 . Spieltag			
13.05.2023	15:45	TSV Peterskirchen II	-	DJK Raitenhaslach	
13.05.2023	16:00	TSV Heiligkreuz II	-	SG Stein/Altenmarkt II	
14.05.2023	13:00	TSV Tengling II	-	SV Seeon-Seebruck II	
14.05.2023		SPIELFREI	-	FC Traunreut	
13.05.2023	17:00	FC Kirchweidach II	-	FA Trostberg	
13.05.2023	14:00	SV Taching am See	-	TSV 1920 Palling II	
14.05.2023		TuS Alztal Garching II	-	SPIELFREI	
		25 . Spieltag			
20.05.2023	16:00	TSV Heiligkreuz II	-	DJK Raitenhaslach	
19.05.2023		SPIELFREI	-	TSV Peterskirchen II	
21.05.2023	13:00	TSV 1920 Palling II	-	TuS Alztal Garching II	
20.05.2023	15:00	FA Trostberg	-	SV Taching am See	
20.05.2023	15:00	FC Traunreut	-	FC Kirchweidach II	
21.05.2023		SV Seeon-Seebruck II	-	SPIELFREI	
20.05.2023	16:00	SG Stein/Altenmarkt II	-	TSV Tengling II	
		26 . Spieltag			
29.05.2023	13:00	TSV Tengling II	-	TSV Heiligkreuz II	
29.05.2023		SPIELFREI	-	SG Stein/Altenmarkt II	
29.05.2023	13:00	FC Kirchweidach II	-	SV Seeon-Seebruck II	
29.05.2023	13:00	SV Taching am See	-	FC Traunreut	
29.05.2023	13:00	TuS Alztal Garching II	-	FA Trostberg	
29.05.2023	13:00	TSV Peterskirchen II	-	TSV 1920 Palling II	
29.05.2023		DJK Raitenhaslach	-	SPIELFREI	

Spielplan der B-Klasse 5 - Rückrunde

TSV Peterskirchen – SB DJK Rosenheim

Spielplan der Kreisklasse Frauen - Rückrunde

Datum	Anstoß	Spielpaarung			Ergeb.
		10 . Spieltag			
25.03.2023	13:00	FC Kirchweidach	-	TSV Peterskirchen	
26.03.2023		SV 66 Oberbergkirchen	-	SPIELFREI	
25.03.2023	17:00	(SG) TV 1868 BURGHAUSEN/SV DJK Emmerting	-	(SG) TuS Engelsberg/TuS Garching	
08.04.2023	*16:00*	*(SG) TSV Obertaufkirchen/TSV Grüntegernbach-*	-	*(SG) DJK Weildorf/SV Oberteisendorf/TSV Petting*	
24.03.2023	19:00	(SG) TSV Breitbrunn-Gstadt/ASV Eggstät	-	(SG) TSV Hohenthann-Beyharting/FFC 07 Bad Aibling II	
		11 . Spieltag			
15.04.2023	19:00	(SG) TuS Engelsberg/TuS Garching	-	(SG) TSV Obertaufkirchen/TSV Grüntegernbach	
16.04.2023		SPIELFREI	-	(SG) TV 1868 BURGHAUSEN/SV DJK Emmerting	
15.04.2023	19:00	(SG) TSV Hohenthann-Beyharting/FFC 07 Bad Aibling II	-	SV 66 Oberbergkirchen	
14.04.2023	19:30	TSV Peterskirchen	-	(SG) TSV Breitbrunn-Gstadt/ASV Eggstät	
15.04.2023	16:00	(SG) DJK Weildorf/SV Oberteisendorf/TSV Petting	-	FC Kirchweidach	
		12 . Spieltag			
22.04.2023	16:00	(SG) DJK Weildorf/SV Oberteisendorf/TSV Petting	-	TSV Peterskirchen	
23.04.2023		(SG) TSV Obertaufkirchen/TSV Grüntegernbach	-	SPIELFREI	
22.04.2023	13:00	FC Kirchweidach	-	(SG) TuS Engelsberg/TuS Garching	
22.04.2023	16:00	SV 66 Oberbergkirchen	-	(SG) TSV Breitbrunn-Gstadt/ASV Eggstät	
23.04.2023	17:00	(SG) TSV Hohenthann-Beyharting/FFC 07 Bad Aibling II	-	(SG) TV 1868 BURGHAUSEN/SV DJK Emmerting	
		13 . Spieltag			
30.04.2023	15:00	(SG) TSV Obertaufkirchen/TSV Grüntegernbach	-	(SG) TSV Hohenthann-Beyharting/FFC 07 Bad Aibling II	
28.04.2023	19:00	(SG) TSV Breitbrunn-Gstadt/ASV Eggstät	-	(SG) TV 1868 BURGHAUSEN/SV DJK Emmerting	
28.04.2023	19:30	TSV Peterskirchen	-	SV 66 Oberbergkirchen	
29.04.2023	19:00	(SG) TuS Engelsberg/TuS Garching	-	(SG) DJK Weildorf/SV Oberteisendorf/TSV Petting	
30.04.2023		SPIELFREI	-	FC Kirchweidach	
		14 . Spieltag			
06.05.2023	19:00	(SG) TuS Engelsberg/TuS Garching	-	TSV Peterskirchen	
07.05.2023		(SG) DJK Weildorf/SV Oberteisendorf/TSV Petting	-	SPIELFREI	
06.05.2023	17:00	(SG) TV 1868 BURGHAUSEN/SV DJK Emmerting	-	SV 66 Oberbergkirchen	
07.05.2023	15:00	(SG) TSV Obertaufkirchen/TSV Grüntegernbach	-	(SG) TSV Breitbrunn-Gstadt/ASV Eggstät	
06.05.2023	13:00	FC Kirchweidach	-	(SG) TSV Hohenthann-Beyharting/FFC 07 Bad Aibling II	
		15 . Spieltag			
13.05.2023	16:00	SV 66 Oberbergkirchen	-	(SG) TSV Obertaufkirchen/TSV Grüntegernbach	
10.05.2023	*19:30*	*TSV Peterskirchen*	-	*(SG) TV 1868 BURGHAUSEN/SV DJK Emmerting*	
14.05.2023		SPIELFREI	-	(SG) TuS Engelsberg/TuS Garching	
13.05.2023	19:00	(SG) TSV Hohenthann-Beyharting/FFC 07 Bad Aibling II	-	(SG) DJK Weildorf/SV Oberteisendorf/TSV Petting	
12.05.2023	19:00	(SG) TSV Breitbrunn-Gstadt/ASV Eggstät	-	FC Kirchweidach	
		16 . Spieltag			
21.05.2023		SPIELFREI	-	TSV Peterskirchen	
21.05.2023	15:00	(SG) TSV Obertaufkirchen/TSV Grüntegernbach	-	(SG) TV 1868 BURGHAUSEN/SV DJK Emmerting	
20.05.2023	13:00	FC Kirchweidach	-	SV 66 Oberbergkirchen	
20.05.2023	16:00	(SG) DJK Weildorf/SV Oberteisendorf/TSV Petting	-	(SG) TSV Breitbrunn-Gstadt/ASV Eggstät	
20.05.2023	19:00	(SG) TuS Engelsberg/TuS Garching	-	(SG) TSV Hohenthann-Beyharting/FFC 07 Bad Aibling II	
		17 . Spieltag			
26.05.2023	*19:30*	*(SG) TSV Obertaufkirchen/TSV Grüntegernbach*	-	*TSV Peterskirchen*	
11.06.2023		(SG) TSV Hohenthann-Beyharting/FFC 07 Bad Aibling II	-	SPIELFREI	
09.06.2023	19:00	(SG) TSV Breitbrunn-Gstadt/ASV Eggstät	-	(SG) TuS Engelsberg/TuS Garching	
10.06.2023	16:00	SV 66 Oberbergkirchen	-	(SG) DJK Weildorf/SV Oberteisendorf/TSV Petting	
10.06.2023	17:00	(SG) TV 1868 BURGHAUSEN/SV DJK Emmerting	-	FC Kirchweidach	
		18 . Spieltag			
02.06.2023	*20:00*	*FC Kirchweidach*	-	*(SG) TSV Obertaufkirchen/TSV Grüntegernbach*	
17.06.2023	17:00	(SG) DJK Weildorf/SV Oberteisendorf/TSV Petting	-	(SG) TV 1868 BURGHAUSEN/SV DJK Emmerting	
17.06.2023	17:00	(SG) TuS Engelsberg/TuS Garching	-	SV 66 Oberbergkirchen	
17.06.2023		SPIELFREI	-	(SG) TSV Breitbrunn-Gstadt/ASV Eggstät	
17.06.2023	17:00	TSV Peterskirchen	-	(SG) TSV Hohenthann-Beyharting/FFC 07 Bad Aibling II	

TSV Peterskirchen – SB DJK Rosenheim

Damenseite

Abschluss der Vorbereitung mit fünf Einheiten im Trainingslager in Slowenien und zwei Freundschaftsspielen:

Für 19 Spielerinnen + 3 Coaches ging es von 9.-12. März ins Trainingslager nach Izola. Es waren für alle sehr sehr lustige und auch sportlich erfolgreiche gemeinsame Tage.

Das Gelernte konnte in der letzten Woche gleich doppelt unter Beweis gestellt werden.

Die beiden Vorbereitungsspiele gegen den je eine Liga höher spielenden SV Waldhausen (2:2 Unentschieden) und gegen den SV Kay (3:1 Niederlage) konnten mit guten Leistungen absolviert werden. Wir können auch eins weiter oben in der Kreisliga mithalten, ohne hier das Saisonziel vorwegzunehmen… 😉

Mannschaftsfoto aus dem Trainingslager in Izola, Slowenien bei schönstem Wetter:

Ein *perfekter Fußballsamstag* steht an:

25.03. 13 Uhr Rückrundenauftakt FC Kirchweidach : TSV Damen

Im Anschluss:
15:45 TSV Herren II und 18 Uhr TSV Herren II daheim in Peterskirchen!
Allen Mannschaften viel Erfolg, auf ein punktereiches Wochenende!! 😋😋😋

Triple-A-Berichte

11.November 22

Saisonabschlussfeier 2022

Die gut besuchte Abschlussfeier fand erstmals in den Räumlichkeiten beim Brandstätter statt. Nachdem sich alle mit Schnitzel gestärkt hatten, blicke zunächst Triple-A-Manager Steff auf die vergangene Spielzeit zurück. Unser Kassier Gugge gab zunächst einen Überblick über die Finanzen, bevor er einen gleichbleibenden Jahresbeitrag verkünden konnte.
Später wurden noch die Planungen für verschiedene Hallenturniere, Trainingslager und die Saison 2023 intensiviert. Danach ließ die Truppe den Abend, in angenehmer Atmosphäre gemütlich ausklingen.

25.November 22

8. AH - Hallenturnier um den „Schwendl-Cup“

Kader: Zigge Herzinger, Stefan Obergröbner, Helmut Schmidinger, Manfred Göbl, Ali Kaltenhauser, Tobias Rannetsberger, Michael Wengler, Chris Kaltenhauser, Martin Stadler, Markus Becher, Sebastian Mittermaier

TSV Peterskirchen	-	TuS Engelsberg	5:3
Torpedo Trostberg	-	Obing / Pittenhart	3:1
Grünthal / Gars	-	Tittmoning / Kay	1:4
TSV Peterskirchen	-	Torpedo Trostberg	0:1
Grünthal / Gars	-	TuS Engelsberg	2:4
Tittmoning / Kay	-	Obing / Pittenhart	3:0
Torpedo Trostberg	-	TuS Engelsberg	3:0
TSV Peterskirchen	-	Tittmoning / Kay	0:2
Grünthal / Gars	-	Obing / Pittenhart	1:5
Torpedo Trostberg	-	Tittmoning / Kay	2:4
Obing / Pittenhart	-	TuS Engelsberg	2:4
TSV Peterskirchen	-	Grünthal / Gars	1:2
Tittmoning / Kay	-	TuS Engelsberg	2:2
Torpedo Trostberg	-	Grünthal / Gars	5:3
TSV Peterskirchen	-	Obing / Pittenhart	1:0

1	Tittmoning / Kay	15:5	13
2	Torpedo Trostberg	14:8	12
3	TuS Engelsberg	13:14	7
4	TSV Peterskirchen	6:7	6
5	Obing / Pittenhart	8:12	3
6	Grünthal /Gars	9:19	3

Herzlichen Dank an alle die zu einer gelungenen Auflage des Hallenturniers beigetragen haben! Insbesondere an die Schiedsrichter, Turnierleitung sowie alle Helfer in Organisation, Aufbau und Verkauf.

TSV Peterskirchen – SB DJK Rosenheim

Hallensaison 2022/23 der C-Jugend

C1: HKM Vorrunde (Futsal),
(19.11.2022 in Rimsting): 1. Platz (von 6)

C1: HKM Endrunde (Futsal),
(17.12.2022 in Bad Reichenhall): 4. Platz (von 7)

C1: Turnier FA Trostberg,
(21.01.2023 in Trostberg) 3. Platz (von 10)

C2: Turnier JFG Halsbachtal,
(21.01.2023 in Kirchweidach) 3. Platz (von 7)

C1: Eigenes Turnier SVL Tacherting
(05.02.2023 in Tacherting) 4. Platz (von 7)

C2 (2 Teams am Start): Eigenes Turnier SVL Tacherting
(05.02.2023 in Tacherting) 5. Platz und 6. Platz (von 7)

C1 (Gemischtes Team aus C1/C2): Turnier DJK Traunstein,
(12.02.2023 in Traunstein): 5. Platz (von 8)

C1: Turnier SG Obing/Pittenhart/Kienberg/Seeon
(26.02.2023 in Obing) 3. Platz (von 7)

Fußball +++ Tennis ++ Stockschützen +++ Bewegung/Tanz +++ Lauftreff
10. Ausgabe 25. März 2023 Bezirksliga Ost

TSV Peterskirchen – SB DJK Rosenheim

Bilder zur Hallensaison 2022/23 der C-Jugend

Hinten v.l: Trainer Christian Honal, Tobi Namberger, Fabi Erl, Flo Hofbauer, Basti Gmaindl, Aküyrek Ayberk, Trainer Herbert Stadler.
Vorne v.l.: Maxi Oberhuber, Gianni Reindl, Fabio Salazzo, Philipp Wagner, Fabi Otter, Marco Batlijan.

Hinten v.l.: Trainer Herbert Stadler, Trainer Mane Göbl, Jason Neugebauer, Jonas Mussner, Marco Batlijan, Lucian Goga, Maxi Gruben, Moritz Helmdach, Arda Özcelik, Julian Lübbers, Trainer Christian Honal, Trainer Tom Wagner.
Vorne v.l.: Marlon Brandl, Alex Göbl, Dominik Reiter, Johannes Bachmann, Simon Guckel, Fabi Otter, Lukas Steidle, Denis Lobes, Lukas Spiel, Linus Locker

Fußball +++ Tennis ++ Stockschützen +++ Bewegung/Tanz +++ Lauftreff
10. Ausgabe 25. März 2023 Bezirksliga Ost

TSV Peterskirchen – SB DJK Rosenheim

Erste Termine des Tennisjahres 2023

Liebe TSVler,

schön langsam meldet sich der Frühling und in der Tennisabteilung laufen die ersten Vorbereitungen für das neue Tennisjahr.

Frühjahrsversammlung am 31.03.

Wie bereits in der ersten Ausgabe angekündigt, findet am **Freitag, den 31.03., ab 19 Uhr im Music Pub Peterskirchen** die Frühjahrsversammlung der Tennisabteilung in gemütlicher Runde statt. Eingeladen sind alle Interessierten, die dieses Jahr auch rund um den Tennisplatz oder mitten drauf mitwirken wollen. Ziel der Frühjahrsversammlung wird hauptsächlich sein, das Tennisjahr zu planen und wichtige Termine festzulegen.
Stand jetzt werden wir folgende Punkte besprechen:

1. Auswintern / Arbeiten am Tennisheim

   Voraussichtlich Mitte April werden wir die Tennisplätze für den Spielbetrieb herrichten. Nähere Infos dazu folgen in der kommenden Ausgabe. Außerdem werden wir das Tennisheim sowohl innen als auch außen wieder auf Vordermann bringen. Unter anderem wollen wir die Süd- und vielleicht auch Westseite des Tennisheims abschleifen und neu streichen. Dazu benötigen wir natürlich auch die ein oder andere helfende Hand.

2. Kindertraining

   Wie bereits genannt, werden wir auch dieses Jahr wieder ein Kindertraining anbieten. Termine stehen aber noch nicht fest, wir freuen uns immer noch über Interessierte, die daran teilnehmen möchten. Des Weiteren könnten wir noch 2-3 Helfer brauchen, die bei dem ein oder anderen Tennistraining mithelfen würden. Bitte meldet euch einfach bei mir oder Steffi Rannetsberger. Danke!

3. Hobbyrunde

   Auch die Hobbyrunde wird kurz thematisiert. Flo würde ganz gerne etwas zur Ausrichtung der Herrenhobbyrunde sagen und mit allen beteiligten Spielern über die Termine und Zusammensetzung sprechen.

4. Aktionstage

   Neben möglichen Trainingstagen für alle Tennisinteressierten findet auch der TSV-Tag der Jugend in diesem Jahr im Juli statt. Vielleicht gibt es ja auch noch andere Ideen, die wir bei dieser Gelegenheit ansprechen könnten.

5. Vereinsmeisterschaften

   Auch die Termine für die Vereinsmeisterschaften im Mixed, Doppel und Einzel wollen wir ansprechen. Dieses Jahr haben wir auch vor, die Einzelmeisterschaft gleich ab Mai laufen zu lassen, damit man wesentlich länger Zeit für seine Vorrundenspiele hat. Ziel ist es, dass wieder wesentlich mehr SpielerInnen an den Meisterschaften teilnehmen und wir auch die schöne Zeit im Mai/Juni/Juli für spannende Spiele verwenden können. Ob dieses Jahr wieder eine Gemeindemeisterschaft stattfindet, wurde noch nicht besprochen.

6. Wünsche/Anträge

Liebe Grüße, Michael

Fußball +++ Tennis ++ Stockschützen +++ Bewegung/Tanz +++ Lauftreff
10. Ausgabe 25. März 2023 Bezirksliga Ost

TSV Peterskirchen – SB DJK Rosenheim

“Stocknarrisch“

Die Stockschützenabteilung des TSV Peterskirchen

Bermudacup 2023

Georg Unterpainter, Rudi Otter, Hans Harrecker und Tom Reif

Wieder konnten das Turnier "Bermuda Cup" mit 9 Mannschaften aus dem Dreieck Altenham, Emertsham und Peterskirchen gestartet werden. Aufgestellt waren, durch die Bank, alle Mannschaften gut. Im Vorhinein konnte kein Favorit bestätigt werden. Hart umkämpfte Bahnen konnten jedoch den Spaß bei keiner Mannschaft trüben. Sogar die ewige sportliche Revalität zwischen den Bayern und den `60 gern spiegelte sich kurz wider. Der Fehler wurde schnell gefunden und alles war wieder gut.

Endergebnis:

1. EC Emertsham
2. Stocknarrisch Peterskirchen
3. Bayern Fan Club Emertsham
4. Grillfreunde Altenham
5. Motorrad Club Altenham
6. Stocksport Löwen Altenham
7. De 4-3-2-Einzigsten
8. Stockfreunde Altenham
9. Apostl

TSV Peterskirchen – SB DJK Rosenheim

Der TSV Peterskirchen präsentiert....

Vorname:	Alexander
Name:	Irlweg
Spitzname:	Irli
Geburtsdatum:	07.09.1994
Größe / Gewicht:	179 / 72
Beruf:	Techniker elektro
Sternzeichen:	Jungfrau
Vereinszugehörigkeit seit:	2022
Funktion im Verein:	Spieler
Position bei unserem TSV:	Mittelfeld
Sportliche Erfolge:	Meister Kreisklasse
Sportliche Misserfolge:	Elferrittern verloren
Saisonziel:	Klassenerhalt BZL
Sportliches Vorbild?	Gheorge Hagi
Fußballfan von:	FCB
Musikfan von:	Die Amigos, Christian Steiffen
Hobbys:	Freunde treffen, Fußball
Welches Auto fährst du:	Drahtesel
Was ist für dich die größte Erfindung:	Der Buchdruck (1458)
Was würdest du auf eine einsame Insel mitnehmen?	gute Vibes und Bier
Wen möchtest du kennenlernen?	Ronaldinho
Der TSV ist für mich…	eine Wohlfühloase
Lieblingsgetränk(e):	Munich Mule vom Woise gemixt
Negative Eigenschaften:	nimmt das Leben nicht zu ernst
Positive Eigenschaften	nimmt das Leben nicht zu ernst
Dein größter Wunsch:	für eine Woche Rockstar sein
Tipp für das Spiel (I. und II. Mannschaft):	Heim-6er :)

Fußball +++ Tennis ++ Stockschützen +++ Bewegung/Tanz +++ Lauftreff
10. Ausgabe 25. März 2023 Bezirksliga Ost

TSV Peterskirchen – SB DJK Rosenheim

Bildergalerie ~ Damenmannschaft Edition

Geburtstagskinder des TSV im April

Hans Zechmann	am 1.	Sebastian Picherer	am 16.
Johann Köck	am 1.	Irmi Disterer	am 16.
Peter Wohlsberger	am 1.	Claudia Stadler	am 17.
Angelika Reichgruber	am 1.	Nina Schlögl	am 17.
Daniel Ortner	am 1.	Hartmut Griesmayr	am 18.
Christoph Ortner	am 1.	Johann Topol	am 18.
Helga Gaßner	am 2.	Alexander Hauser	am 18.
Karin Wastlhuber	am 2.	Sina Jell	am 18.
Claudia Wicho	am 2.	Patrick Köck	am 19.
Otto Zach	am 4.	Florian Galneder	am 20.
Robert Schirmer	am 4.	Christina Schönlinner	am 20.
Peter Preintner	am 4.	Rosi Probst	am 21.
Alexandra Schirmer	am 4.	Dr. Georg Schlagberger	am 22.
Barbara Skutschek-Haug	am 8.	Evelyn Winterer	am 22.
Leo Otten jun.	am 9.	Samuel Tornack	am 22.
Magdalena Maier	am 9.	Ulrike Otter	am 23.
Michael Mooshammer	am 9.	Herbert Stadler	am 24.
Eva Spiel	am 9.	Erwin Obergröbner	am 24.
Benedikt Otten	am 9.	Christoph Mailhammer	am 24.
Ludwig Harrecker	am 10.	Evi Grill	am 24.
Robert Hellmeier	am 11.	Eva-Maria Schramm	am 25.
Susanne Sonderhauser	am 11.	Luca Schlögl	am 25.
David Gmaindl	am 11.	Irmgard Jackl	am 27.
Erika Kaltenhauser	am 12.	Markus Weber	am 27.
Brigitte Wimmer	am 13.	Alexandra Schindler	am 27.
Fabian Erl	am 13.	Carina Namberger	am 27.
Fina Behrendt	am 13.	Konrad Brand	am 27.
Nina Schindler	am 14.	Stefanie Otten	am 28.
Willi Sonnenhauser	am 15.	Franz Kimmeringer	am 29.
Josef Buchner	am 15.	Georg Erl	am 29.
Claudia Hechenberger	am 15.	Mathias Asböck	am 29.
Petra Rohde	am 15.	Claudia Hundseder	am 29.
Reinhard Reichgruber	am 15.	Runa Wolf	am 30.
Raimund Friedlhuber	am 16.		

Wir gratulieren ganz herzlich!!!

Gerüchteküche

Trainingslager

Trainingslager bedeutet hauptsächlich Trainieren. Diese einfache Lektion sollte sich die Damenmannschaft allerdings weiter einprägen. Während die Herrenmannschaften zwei Wochen zuvor die ganze Kaution erstattet bekommen haben, wurde bei den Mädels ein Teil einbehalten. Anders als die Erste, Zweite und AH, die sich ohne Alkoholexzesse, Entblößungen und sonstige Eskapaden vorbildlich präsentierten, schlugen die Frauen der Schöpfung schon am ersten Tag über die Stränge, so dass sich andere Gäste bedrängt fühlten. Gerüchten zufolge war der Agitator allerdings Trainer Roland M., der nervlich keine zwei Trainingslager ohne Verfehlungen ausgehalten hätte.

Tanken für Vorgeschrittene

Des einen Freud des andren Leid, so konnte im Dezember Theresa W. beim Versuch des Tankens beobachtet werden… etwas länger. Zu Beginn des Spektakels fuhr Theresa locker, lässig zum Tank and Talk, schnell stellte sie fest das der Tankdeckel nicht auf der Seite der Zapfsäule war. Kein Problem für Theresa, sie fuhr gekonnt rückwärts um die Zapfsäule rum und ist jetzt bereit zum Tanken. Etwas verwirrt bemerkte sie das der Tankdeckel wieder auf der von der Zapfsäule abgewandten Seite ist. Etwas genervt stieg Theresa wieder ein und fuhr diesmal Vorwärts um die Zapfsäule. Alle guten Dinge sind drei. Und wieder, dass kann es doch nicht sein, war der Tankdeckel nicht da wo er zu erwartet hätte sein müssen. Letztendlich löset Theresa das Problem pragmatisch indem sie, den Schlauch mit Zapfhahn soweit aus der Zapfsäule zog bis er zur anderen Seite des Autos reichte.

TSV Peterskirchen – SB/DJK Rosenheim

Gekramt in der TSV-Chronik

Heute blättern wir zurück ins Jahr 2003. Dabei gab es das A-Junioren-Gemeindederby vor 150 Zuschauern. Und es war die Geburtsstunde der Wirtshaussportart Ashcurl. Thomas Thois vom Trostberger Tagblatt veröffentlichte den unten stehenden Bericht.

A-Jugend gegen Tacherting

Knappe 150 Zuschauer sahen letzten Freitag das Spitzenspiel der A-Jugend gegen den Lokalrivalen SV Linde Tacherting. Die A-Jugend zog sich trotz einer 1:4 Niederlage gegen den Tabellenersten, achtbar aus der Affäre.

Zum Spiel:

Beide Mannschaften konnten nicht mit Bestbesetzung antreten und so fehlte bei Peterskirchen Topstürmer Michael Otten wegen einer Knieverletzung und bei Tacherting fielen Baltes Roman und Wolfgruber Matthias ebenfalls verletzungsbedingt aus. Die Peterskirchner begannen sehr nervös und verschliefen die erste halbe Stunde komplett. Es war allein Tormann Christian Schuhbeck zu verdanken, dass man zur Halbzeit nur mit 0:1 in Rückstand war: Huber drang von der linken Seite in den Strafraum ein, legte quer auf Sascha Reisert und der erzielte das 1:0 für Tacherting. Erst in den letzten zehn Minuten der ersten Spielhälfte wurden die Peterskirchner stärker, doch lediglich ein Schuss von Vorsamer strich knapp über den Querbalken. Nach der Halbzeit dann verkehrte Welt. Wie ausgewechselt präsentierte sich der TSV, trat selbstbewußt auf und ging agressiver in die Zweikämpfe. In der 50. Minute dann der Ausgleich. Der sich mit Laufe des Spiels ständig steigernde Jürgen Wengler, verwandelte einen 35m-Freistoß in die Maschen. Knackpunkt des Spiels war sicherlich die 63.Minute! Bis dahin hatte der TSV ein deutliches Übergewicht und es hatte den Anschein, als sei es jetzt eine Frage der Zeit, wann die Führung fallen würde. Dann musste Jürgen Wengler nach einem Foulspiel mit einem Schlüsselbeinbruch ausgewechselt werden. Wenig später wurde Reisert von Pastl und Hawe im Strafraum gefoult, den fälligen Elfer verwandelte Schwendl sicher zum 2:1 für die Linde. Kurz darauf bediente der stärktste Linde Akteur Weisgerber mit einem langen Ball Schwendl, der war auf und davon und erzielte die Vorentscheidung- 3:1!! Zum Schluss dann noch das 4:1, als Berndt abzog und Schwendl zum drittenmal zur Stelle war und nur noch einschieben musste.

„Wer 40 schreibt, ist ein Betrüger"

Einfach, aber gut: Die Ash-Curl-Regeln – Zweierteam mit 20 Schüben – Weltrekord bei 232

Peterskirchen. Das gut durchdachte Regelwerk macht Ash-Curl so einfach, aber gut: Gespielt wird mit einem handelsüblichen, runden Glas-Aschenbecher mit zehn Zentimetern Durchmesser auf einem runden, dem Peterskirchener Patent entsprechenden Wirtshaustisch. Ein Team besteht immer aus zwei Personen, die sich gegenübersitzen. Jeder Spieler hat zehn Schübe, wobei der Ash-Curl spätestens an der Tischmitte losgelassen werden muss.

Der in Zentimeter-Balken aufgezeichnete Wertungssektor zeigt die Punktzahl an, wobei es immer auf einen möglichst geringen Abstand zur Tischkante ankommt. Beträgt der Abstand beispielsweise mehr als 15 cm, so bekommt man fünf Minuspunkte aufgebrummt. Eine Distanz zur Kante von 15 bis zehn cm gibt null Punkte, zehn bis neun cm einen Punkt, und so weiter bis zum Zehn-Punkte-Schub bis auf einen Zentimeter ans Tischende heran. Richtig lukrativ wird es, wenn der Aschenbecher über die Kante hinausschaut: Pro angefangenem Zentimeter Überstand kassiert man fünf Zusatzzähler. Der bestmögliche Schub bringt 35 Punkte, denn fünf Zentimeter Überstand sind das physikalische Maximum. „Wer 40 Punkte aufschreibt, ist ein Betrüger", schmunzelt Ash-Curl-Erfinder Herbert Karl, „denn da würde der Aschenbecher auf jeden Fall über den Tischrand kippen." Das wiederum wird stets mit fünf Minuspunkten bestraft.

Der Traum eines jeden Ash-Curlers: Ein sauber o'gmaßter 35-Punkte-Schub. Foto: tt.

Zum Addieren und Notieren der jeweiligen Schubpunkte haben die Ash-Curl-Erfinder auch schon spezielle Schreibblöcke entworfen. Anfänger-Teams haben nach ihren ersten je zehn Schüben meist Gesamtpunktzahlen im Minusbereich zu Buche stehen, weil die Aschenbecher reihenweise viel zu laut auf dem Schoß des Mitspielers landen. Der Ash-Curl-Weltrekord liegt derzeit bei 232 Punkten, beim Dorfschieben aufgestellt von Hans Gmaindl und Stefan Obermaier. Die beiden setzten also bei einem Schnitt von 11,6 Punkten pro Schub jeden Aschenbecher an oder über die Kante. „Die theoretische Höchstleistung liegt bei 700 Punkten", erläutert Herbert Karl. „Wer das schafft, dem schenk ich einen Tisch!"

Alles Wissenswerte rund ums Ash-Curling findet man auch im Internet unter www.pow-wow-peterskirchen.de. tt.

Fußball +++ Tennis ++ Stockschützen +++ Bewegung/Tanz +++ Lauftreff
10. Ausgabe 25. März 2023 Bezirksliga Ost

TSV Peterskirchen – SB DJK Rosenheim

Witzeseite ~ Damenmannschaft Edition

„Früher war ich Hotelmanager im San Simon in Izola," sagt der Presslufthämmerer, „aber ich habe den Lärm der Damen des TSV Peterskirchens einfach nicht mehr ausgehalten!"

Was ist der Unterschied zwischen einem Hund und einem Mann?
~ Wenn sie geschimpft werden, weiß der Hund wenigstens warum.

Annalena auf der Suche nach ihrem Niveau

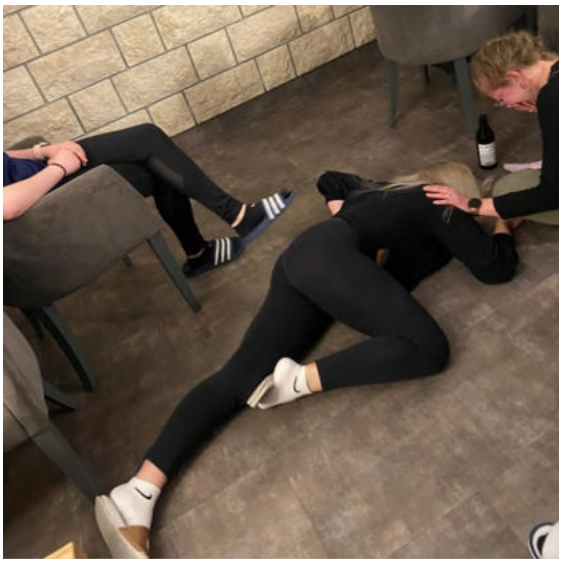

Der Bachelor 2024: Roland Maier

Wie man sich das Trainingslager der Damen vorstellen kann…

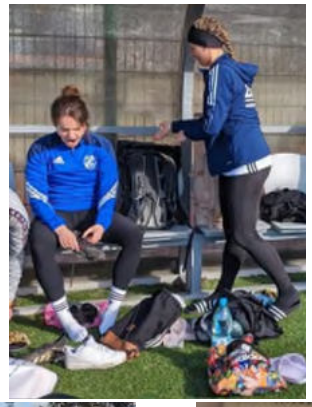

Fußball +++ Tennis ++ Stockschützen +++ Bewegung/Tanz +++ Lauftreff
10. Ausgabe 25. März 2023 Bezirksliga Ost

TSV Peterskirchen – SB/DJK Rosenheim

Herzlich Willkommen den Schiedsrichtern!

Das Heimspiel am Samstag, 25. März um 18 Uhr gegen den SB/DJK Rosenheim steht unter der Leitung von Roland Rexha von den Bajuwaren München. Er wird assistiert von René Michael Siegel von den Bajuwaren München und Jakob Bastl vom TSV Hohenbrunn-Riemerling. Das Vorspiel der 2. Mannschaft in der B-Klasse 5 gegen die SG Stein/Altenmarkt II pfeift Aydin Akgün vom SV Aschau. Wir begrüßen die Unparteiischen ganz herzlich bei uns in Peterskirchen!

Sportheim geöffnet!

Das Sportheim hat nach den Spielen gegen den SB/DJK Rosenheim bzw. Stein/Altenmarkt geöffnet. Zum Essen gibt es Wiener Schnitzel mit Kartoffel/-Gurkensalat. Wir wünschen Guten Appetit!

Einige Aktionen fanden in der letzten Woche wieder auf unseren Fußballplätzen statt. Bei der Kleinkläranlage am Hauptplatz wurde eine Verrohrung installiert und nach außen ein Freiluftschrank aufgestellt. Vielen Dank an Franz Picherer für die Baggerarbeiten und Hans Spiel und Roland Maier als „Projekt-Verantwortliche“. Und am alten Platz wurden vier neue Tore geliefert. Die Netze dazu montierten „Capo“ Christian Zieglgänsberger und einige Helfer – vielen Dank!

Lust auf Fußball?

Dann komm zu uns ins Schnuppertraining!

Wann: Montag, 27.3.23
16:30 Uhr – 17:30 Uhr

Wo: Mörntalstadion Peterskirchen, Kleinfeld

Wer: Für alle sportbegeisterten Mädls und Jungs von 4 - 10 Jahren

Ansprechpartner:
Peter Seyferth, Fußball-Jugendleitung, 0179 4510332
Bernadette Gruben, Fußball-Jugendleitung, 0176 38299090

In dieser Ausgabe der Stadionzeitung wirkten mit:

Daniel Winklmaier, Franziska Wimmer, Markus Becher, Raphael Reichgruber, Reinhard Reichgruber, Isabel Kaltenhauser, Stefan Gütlhuber, Amadeus Maier, Stefan Obergröbner, Kilian Spiel, Katrin Sickinger, Helmut Hauke, Peter Seyferth, Herbert Stadler, Florian Hechenberger, Georg Wimmer, Carina Namberger, Manfred Göbl, Walter Gütlhuber, Alexandra Spiel