Sport-Arena

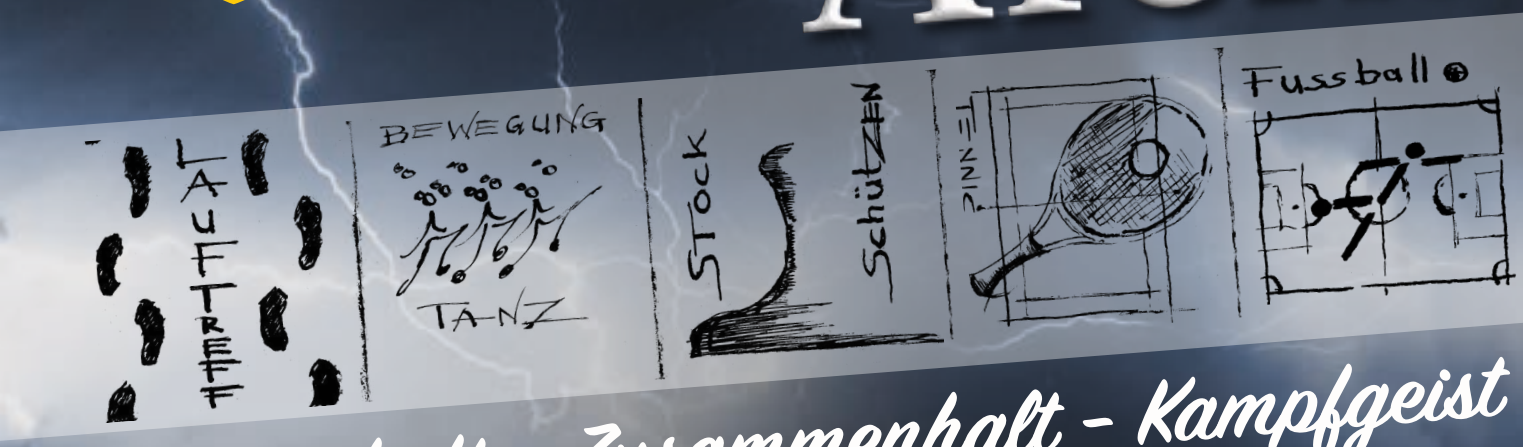

Leidenschaft - Zusammenhalt - Kampfgeist

1. Ausgabe (Saison 2023/2024)

TSV Herren I	TSV Herren II	TSV Herren I (auswärts)
05.08.2023 - FC Moosinning	05.08.2023 - SV Leobendorf II	08.08.2023 - ESV Freilassing
12.08.2023 - TSV 1895 Teisendorf	12.08.2023 - (SG) Grabenstätt	

EDEKA BINDER

Unser Service!

Geschenkkörbe

Wurst- und Käseplatten

Getränke für Party's mit Rückgaberecht

Dorfplatz 9, 83342 Peterskirchen

Telefon 08622/213, Telefax 08622/919402

Fußball +++ Tennis ++ Stockschützen +++ Bewegung/Tanz +++ Lauftreff

01. Ausgabe 05.+12. August 2023 Bezirksliga Ost

TSV Peterskirchen – FC Moosinning
TSV Peterskirchen – TSV 1895 Teisendorf

Vorbericht

Auf geht's in eine neue Saison!!! Und somit herzlich Willkommen zum Heimspielauftakt gegen den FC Moosinning.

Mit einer sensationellen Rückrunde, bei nur einer Niederlage gegen die übermächtigen Serben aus München, konnten wir in der vergangenen Spielzeit den Ligaverbleib bereits drei Spieltage vor Saisonende sichern. Dennoch durften wir letzte Saison erfahren, wie stark diese Bezirksliga ist. Gerade körperlich und läuferisch mussten wir einen großen Unterschied zu unseren Kreisliga-Zeiten feststellen. Auch in dieser Saison können viele Mannschaften, wo diverse Geldgeber vorhanden sind, wieder auf wesentlich höherklassige Spieler oder sogar Ex-Profis zurückgreifen, wo wir natürlich deutlich eingeschränkter sind. Dagegen gilt es sich nun wieder zu stemmen und mit unserer eigenen Art und Weise versuchen zum Erfolg zu kommen.

Freilich zählt auch heuer nur der Klassenerhalt. Es wird jedoch wieder ein hartes Stück Arbeit. Die Liga wirkt zu Beginn ausgeglichener als letzte Saison und es wird verdammt schwer werden unser Saisonziel zu erreichen. Ambitionierte und erfahrende Mannschaften sind als Aufsteiger nun beigetreten, was die Aufgabe nicht leichter macht. Wir werden aber auch heuer wieder versuchen mit viel positiver Energie und einer „Nichts-Zu-Verlieren Einstellung" jedes Spiel anzugehen. Sollte uns dies gelingen und wir von längeren Ausfällen verschont bleiben, werden wir hoffentlich gute Chancen haben unser Ziel zu erreichen.

Mit Dominik Schlögl und Martin Mayer haben wir bekanntermaßen leider extreme Qualität verloren. Der Verlust von Dominiks technischen Fähigkeiten, sowie Martins unfassbarer Schnelligkeit, wird uns deutlich einschränken. Auch Manu Schmidinger und Martin Vorsamer werden uns als robuste und zuverlässige „Trainingsspieler" abgehen. Die nun wesentlich jüngere nachrückende Generation um Alex Rohde, Marcel Mittelbach und Marius Gmaindl, macht ihre Sache bislang jedoch sehr ordentlich. Die Jungs verfügen zweifelsohne über enorme individuelle Qualitäten. Hoffentlich bleiben die Burschen konstant am Ball und werden von Verletzungen oder anderen Sensibilitäten verschont.

Unser Anspruch ist mittlerweile in allen Belangen deutlich angestiegen. Sei es im Training oder die Anforderungen im Wettkampf – die Erwartungen sind hoch geworden. Zum Beispiel; ein 7:0 Erfolg in der Vorbereitung gegen einen starken SV Oberbergkirchen oder ein Unentschieden vergangene Saison im Heimspiel gegen den TSV Dorfen, wird beinahe schon als selbstverständlich eingestuft. Noch immer dürfen wir aber nicht vergessen, wo wir herkommen und gegen welch starke Mannschaften wir nun regelmäßig antreten dürfen. Wir haben jedes Wochenende eigentlich ein Topspiel vor der Brust. Wie sich unser Team hier stets aufs Neue dagegenstemmt und das zweifelsohne mit eingeschränkten Mitteln, darf erneut hervorgehoben werden. Fast alle unserer Jungs haben bis dato nie höherklassig gespielt und auch keine spezielle Ausbildung im Jugendalter erfahren dürfen. Die Jungs haben es sich alles mehr oder weniger im Laufe der Zeit selbst erlernt. Und diese Konstanz, die wir jetzt schon seit Jahren abliefern, ist schon beeindruckend. Und obwohl zudem in den letzten Jahren viele hoffnungsvolle TSV-Talente leider den Bezug zum Fußball verloren haben oder verletzungsbedingt abtreten mussten, haben wir Qualität und Stimmung des Kaders aufrechterhalten können – und das macht uns sehr stolz.

Ebenso so stolz sind wir auf unsere externen Neuzugänge um Marco Lebesmühlbacher (FC Kirchweidach) und Tom Mayer (TUS Kienberg). Leider war Tom in der Vorbereitung zeitlich stark eingeschränkt und konnte am Training selten teilnehmen. Dennoch konnten wir gerade bei den Testspielen seine Fähigkeiten in Punkto Laufstärke, Ballführung und Engagement feststellen. Auch taktisch zeigt Tom bereits gute Grundkenntnisse und ist vorab auf der Außenbahn eingeplant. Marco hingegen konnte glücklicherweise fast die komplette Vorbereitung absolvieren und hat wie erwartet bereits voll eingeschlagen. Marco ist ein Stürmertyp, den wir in dieser Form noch nicht hatten, da er nicht nur den Weg in die Tiefe sucht, sondern auch stark mit dem Rücken zum Tor ist. Zudem zeichnen ihn aus - körperliche Robustheit, extremer Wille, ein gutes Spielverständnis, sowie sein starker Abschluss. Beide Spieler sind auch neben dem Platz eine tolle Bereicherung für unsere Mannschaft und sind seit dem ersten Trainingstag bereits voll integriert.

Das Auftaktprogramm hat es in sich. Die beiden anstehenden Heimspiele gegen den starken Gast aus Moosinning oder unser Angstgegner aus Teisendorf – es wird knackig werden. Auch den ein oder anderen Urlauber haben wir wieder zu verkraften. Dennoch versuchen wir das maximale aus der Situation herauszuholen und werden um jeden Punkt kämpfen. Wir freuen uns auf eine neue Saison und hoffen wieder auf so eine tolle Unterstützung wie in der Vergangenheit – in guten, wie in schlechten Zeiten. Auf ein schönes zweites Jahr Bezirksliga-Fußball hier in Peterskirchen, wo die Welt noch in Ordnung ist ☺ !

Daniel W.

TSV Peterskirchen – FC Moosinning
TSVPeterskirchen – TSV 1895 Teisendorf

Aufstellung des TSV Peterskirchen:

Coach:

Winklmaier Daniel
Schmidinger Helmut

Spiel Kilian

Schauberger Marcus

Mittermaier Markus

Ortner Christoph

Leitner Michael

Randlinger Ben

Schauberger Marcel

Lesemühlbacher Marco

Hauser Lukas

Ortner Daniel

Mahroug Hichem

Ersatzbank: Toller Dominik, Rudholzner Florian, Rohde Alexander, Mittelbach Marcel, Maier Tom, Reichgruber Raphael, Ortner Alexander, Marius
Ersatztorwart: Bichler Alexander
Es fehlen: -

01. Spieltag der Bezirksliga:

02. Spieltag der Bezirksliga:

Tabelle:

Mannschaftsfoto des FC Moosinning:

Coach:

Ball Christoph
Ball Georg

Weitere Informationen zum heutigen Gast FC Moosinning:

Zugänge:	Bagci Fehmi, Winhart Lukas, Behrens Mats
Abgänge:	Keine Angaben
Saisonziel:	Keine Angaben
Mitglieder im Verein:	879
Vereinsgründung/-farben:	1946 / Schwarz-Gelb
Versch. Abeilungen im Verein:	Fußball, Kinderturnen, Damengymnastik, Skigymnastik
Bisher höchste Spielklasse:	Landesliga
Homepage:	fcmoosinning.de

Mannschaftsfoto des TSV 1895 Teisendorf:

Coach:

Nurikic Elvis
Zillner Leonhard

Weitere Informationen zum heutigen Gast TSV 1895 Teisendorf:

Zugänge:	Loferer Tom
Abgänge:	Keine Angaben
Saisonziel:	Keine Angaben
Mitglieder im Verein:	1.200
Vereinsgründung/-farben:	1895 / Rot-weiß
Versch. Abeilungen im Verein:	Eisstock, Fußball, Judo, Leichtathletik, Turnen, Tennis, Tischtennis
Bisher höchste Spielklasse:	Bezirksliga
Homepage:	www.tsv-teisendorf.de

Fußball +++ Tennis ++ Stockschützen +++ Bewegung/Tanz +++ Lauftreff
01. Ausgabe 05.+12. August 2023 Bezirksliga Ost

TSV Peterskirchen – FC Moosinning
TSV Peterskirchen – TSV 1895 Teisendorf

TSV Zwoade

Servus beinand, liebe Fans der Zwoadn vom TSV Peterskirchen.

Nach einer aufregenden Saison dessen Ziel, den Aufstieg in die A-Klasse, leider knapp verpasst wurde, sind wir trotzdem zufrieden in die Sommerpause gegangen. Gerade die personelle Situation, welche uns durch die Abgänge von gestandenen Spielern und Trainern schon etwas belastet hatte, wurde schnell geklärt und so die Voraussetzung für eine Weiterführung dieser tollen Truppe gesichert.

Ich möchte aber auch nochmal hervorheben, welch toller und vereinslebender Mensch aus dem Trainerteam ausscheidet. Mit Markus Becher verschiebt sich ein durch-und-durch Peterskirchner zukünftig in andere Rollen beim TSV und es ist nicht leicht als langjähriger Kollege und noch viel langjährigerer Spätzl so jemanden von meiner Seite weichen zu sehen. Vielen Dank für deine großen Mühen und dein Engagement! Du wirst es anderswo im TSV wieder einbringen, da bin ich mir sicher! Insgesamt mit ca. 30 Spielern gehen wir es auch in der neuen Saison wieder an und im Trainerteam überstützt mich zukünftig Flo Hechenberger als Co-Trainer. Dafür schonmal vielen Dank und auf eine gute Zusammenarbeit.

Die Vorbereitung auf die neue Saison war sehr intensiv und durch viele Spiele geprägt. Die Gegner dabei teilweise auf sehr hohem Niveau und somit echte Charaktertests, welche wir vor allem Mental gut überstanden haben. Aber auch spielerisch war es in den meisten Fällen ordentlich und wir konnten auch teilweise Kreisliga-Vertretern wie dem SV Mehring die Stirn bieten. Einziger Wehmutstropfen sind die vielen Verletzen, welche sich aus verschiedensten Gründen ergeben haben. Gute Besserung hiermit an alle, welche nun zum Saisonstart nicht mit dabei sein können – bleibt unbedingt dran, denn wir werden euch so schnell es geht noch brauchen.

Zuletzt freut es mich, dass wir heute endlich auch zu Hause das erste Spiel haben, nachdem wir letzte Woche in Stein an der Traun bereits sehr erfolgreich in die Saison gestartet sind. Dort gab es ein 5:0, bei welchem meine Truppe vor allem gezeigt hat welche Geschlossenheit, Wille und Teamspirit wir auf den Platz bringen können. Fünf verschiedene Torschützen stärken auch das Selbstvertrauen und die Abschlusstrainings scheinen sich auszuzahlen. Leider hat sich nun auch noch Torschütze und Kapitän Franze Thaler in die Verletztenliste eingereiht und der breite Kader wird immer wichtiger.

Für die beiden anstehenden Heimspiele begrüßen wir unsere Gegner aus Leobendorf und Grabenstätt/Chieming sowie die leitenden Schiedsrichter und natürlich alle unsere Fans. Wir wünschen den Spielen einen fairen und verletzungsfreien Verlauf und jeweils die Punkte für unseren TSV. 😉

Euer Coach Woise

Fußball +++ Tennis ++ Stockschützen +++ Bewegung/Tanz +++ Lauftreff

01. Ausgabe 05. + 12. August 2023 Bezirksliga Ost

TSV Peterskirchen – FC Moosinning
TSVPeterskirchen – TSV 1895 Teisendorf

Aufstellung des TSV Peterskirchen II

Coach:

Rannetsberger Tobias
Becher Markus

Diermaier Fabian

Zach Raphael

Küther Roy

Thaler Franz

Maier Amadeus

Zieglgänsberger Christian

Waldi

Bichler Alexander

Maier Roland

Reichgruber Manuel

Gütlhuber Stefan

Ersatzspieler: Kaltenhauser Alexander, Unterforsthuber, Schmitz Leon, Phil, Wimmer Georg, Lukas, Krausi
Es fehlen: einige…

01. Spieltag der B-Klasse 5:

	SK Nußdorf	LIVE 4 : 3		SV Grüntal
	(SG) Stein/Altenmarkt	LIVE 0 : 5		TSV Peterskirchen II
	FC Traunreut	0 : 1		TSV Waging/See II
	SV Tacking am See	3 : 1		SV Laufen II
	SV Leobendorf II	2 : 2		TSV Feichten/Alz
	TSV Tengling II	LIVE 1 : 2		TSV 1910 Palling II
	Spielfrei			(SG) Grabenstätt/Chieming

02. Spieltag der B-Klasse 5:

	TSV Waging/See II	- : -		(SG) Stein/Altenmarkt
	TSV Peterskirchen II	- : -		SV Leobendorf II
	SV Grüntal	- : -		TSV Tengling II
	(SG) Grabenstätt/Chieming	- : -		SV Tacking am See
	SV Laufen II	- : -		SK Nußdorf
	TSV 1910 Palling II	- : -		FC Traunreut
	TSV Feichten/Alz			Spielfrei

Tabelle:

Pl.	Verein	Sp.	S.	U.	N.	Tore	Tordiff.	Pkt.
1.	TSV Peterskirchen II	1	1	0	0	10	5	3
2.	SV Tacking am See	1	1	0	0	3:1	2	3
3.	SK Nußdorf	1	1	0	0	4:3	1	3
4.	TSV 1910 Palling II	1	1	0	0	2:1	1	3
5.	TSV Waging/See II	1	1	0	0	10	1	3
6.	SV Leobendorf II	1	0	1	0	2:2	0	1
6.	TSV Feichten/Alz	1	0	1	0	2:2	0	1
8.	(SG) Grabenstätt/Chieming	0	0	0	0	0:0	0	0
8.	SV Grüntal	1	0	0	1	3:4	-1	0
10.	TSV Tengling II	1	0	0	1	1:2	-1	0
11.	FC Traunreut	1	0	0	1	0:1	-1	0
12.	SV Laufen II	1	0	0	1	1:3	-2	0
13.	(SG) Stein/Altenmarkt	1	0	0	1	0:5	-5	0

TSV Peterskirchen – FC Moosinning
TSV Peterskirchen – TSV 1895 Teisendorf

Statistik 1. Mannschaft

Spieler	Einsätze	Tore	Assists	Gelbe Karten	Gelb/Rot	Rote Karten
Hauser Lukas	1					
Lebesmühlbacher Marco	1		1			
Leitner Michael	1					
Maier Thomas	1					
Mittermaier Markus	1					
Ortner Christoph	1			1		
Ortner Daniel	1					
Randlinger Benedikt	1			1		
Reichgruber Raphael	1					
Rohde Alexander	1					
Rudholzner Florian	1					
Schauberger Marcel	1		1			
Schauberger Marcus	1	2		1		
Schlögl Dominik	1					
Spiel Kilian	1					
Toller Dominik	1					

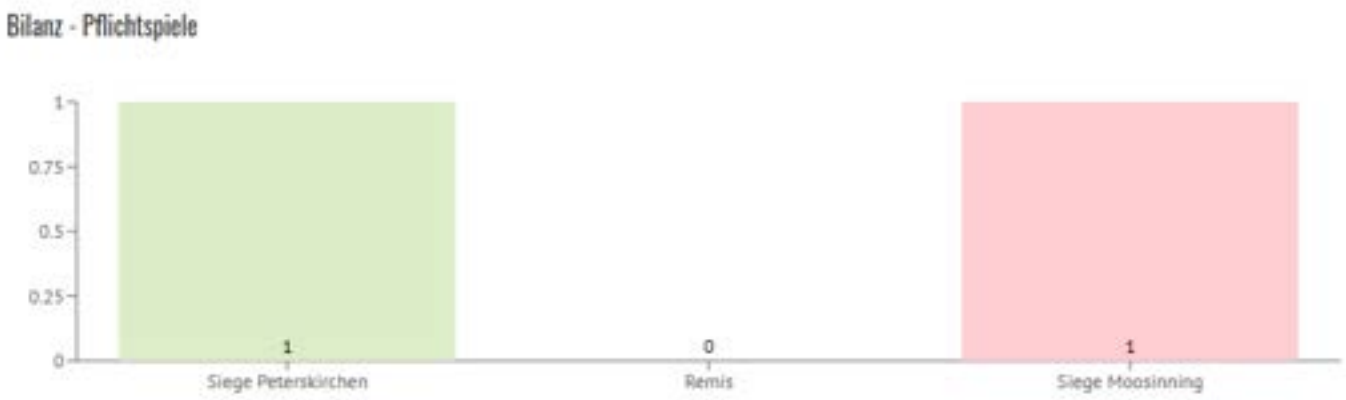

Statistik 2. Mannschaft

Spieler	Einsätze	Tore	Assists	Gelbe Karten	Gelb/Rot	Rote Karten
Bichler Alexander	1					
Gütlhuber Stefan	1					
Hechenberger Florian	1					
Heckhausen Andreas	1		1			
Kaltenhauser Alexander	1					
Kraus Lukas	1	1				
Küther Roy	1	1				
Maier Amadeus	1		1	1		
Maier Roland	1					
Mittelbach Marcel	1					
Ortner Alexander	1		3			
Schmitz Leon	1					
Thaler Franz	1	1				
Waldinger Dennis	1	1				
Zieglgänsberger Christian	1					
Zieglgänsberger Lukas	1					
Yves (Eigentor)		1				

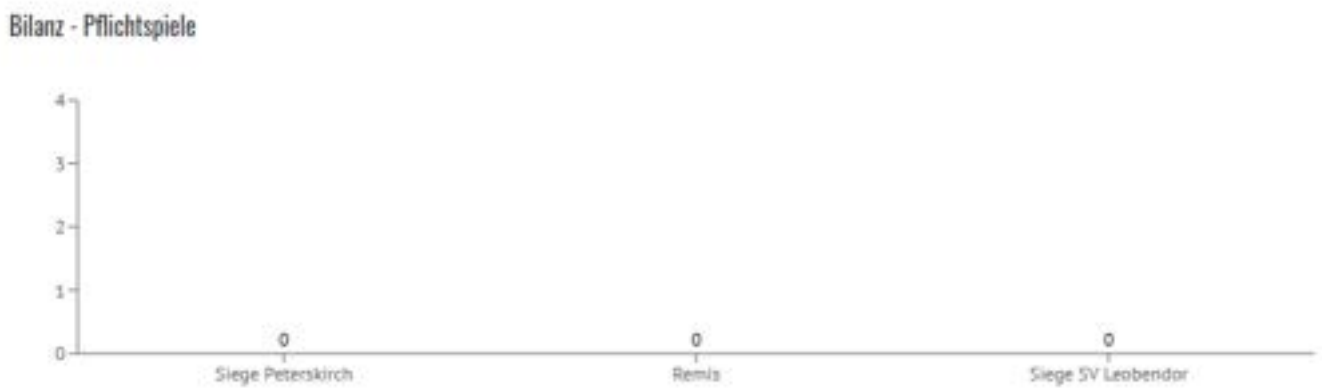

Fußball +++ Tennis ++ Stockschützen +++ Bewegung/Tanz +++ Lauftreff

01. Ausgabe 05.+12. August 2023 Bezirksliga Ost

TSV Peterskirchen – FC Moosinning
TSV Peterskirchen – TSV 1895 Teisendorf

Spielplan für die Saison 2023/24 - Vorrunde **Bezirksliga Ost**

1. Spieltag

29.07.23	13:00	FC Moosinning	-	TuS Raubling	0:7
30.07.23	13:30	SVN München	-	***TSV Peterskirchen***	5:2
29.07.23	16:00	VfL Waldkraiburg	-	FC Langengeisling	1:0
29.07.23	14:30	FC Töging	-	TSV Dorfen	2:0
30.07.23	14:30	SV Waldperlach	-	SV Reichertsheim	1:1
28.07.23	18:30	TSV Siegsdorf	-	SV Saaldorf	0:2
28.07.23	18:00	ESV Freilassing	-	TSV Teisendorf	1:2
		spielfrei:		SV Dornach	

2. Spieltag

05.08.23	14:30	SV Saaldorf	-	SV Waldperlach	:
05.08.23	14:00	SV Reichertsheim	-	FC Töging	:
05.08.23	15:00	TSV Dorfen	-	VfL Waldkraiburg	:
05.08.23	14:00	FC Langengeisling	-	SVN München	:
05.08.23	18:00	***TSV Peterskirchen***	-	FC Moosinning	:
04.08.23	19:30	TuS Raubling	-	ESV Freilassing	:
05.08.23	13:00	SV Dornach	-	TSV Siegsdorf	:
		spielfrei:		TSV Teisendorf	

3. Spieltag

08.08.23	18:30	FC Moosinning	-	FC Langengeisling	:
08.08.23	19:30	SVN München	-	TSV Dorfen	:
08.08.23	18:30	VfL Waldkraiburg	-	SV Reichertsheim	:
08.08.23	19:00	FC Töging	-	SV Saaldorf	:
09.08.23	19:00	SV Waldperlach	-	SV Dornach	:
08.08.23	19:00	TuS Raubling	-	TSV Teisendorf	:
08.08.23	18:30	ESV Freilassing	-	***TSV Peterskirchen***	:
		spielfrei:		TSV Siegsdorf	

4. Spieltag

12.08.23	14:30	SV Saaldorf	-	VfL Waldkraiburg	:
13.08.23	15:30	SV Reichertsheim	-	SVN München	:
12.08.23	15:00	TSV Dorfen	-	FC Moosinning	:
12.08.23	14:00	FC Langengeisling	-	ESV Freilassing	:
12.08.23	13:30	***TSV Peterskirchen***	-	TSV Teisendorf	:
12.08.23	15:00	TSV Siegsdorf	-	SV Waldperlach	:
12.08.23	13:00	SV Dornach	-	FC Töging	:
		spielfrei:		TuS Raubling	

5. Spieltag

19.08.23	15:00	FC Moosinning	-	SV Reichertsheim	:
20.08.23	13:30	SVN München	-	SV Saaldorf	:
19.08.23	16:00	VfL Waldkraiburg	-	SV Dornach	:
19.08.23	14:30	FC Töging	-	TSV Siegsdorf	:
18.08.23	19:30	TuS Raubling	-	***TSV Peterskirchen***	:
20.08.23	16:00	TSV Teisendorf	-	FC Langengeisling	:
19.08.23	16:00	ESV Freilassing	-	TSV Dorfen	:
		spielfrei:		SV Waldperlach	

6. Spieltag

26.08.23	14:30	SV Saaldorf	-	FC Moosinning	:
25.08.23	19:30	SV Reichertsheim	-	ESV Freilassing	:
26.08.23	15:00	TSV Dorfen	-	TSV Teisendorf	:
26.08.23	14:00	FC Langengeisling	-	TuS Raubling	:
27.08.23	14:30	SV Waldperlach	-	FC Töging	:
26.08.23	15:00	TSV Siegsdorf	-	VfL Waldkraiburg	:
26.08.23	13:00	SV Dornach	-	SVN München	:
		spielfrei:		***TSV Peterskirchen***	

7. Spieltag

02.09.23	15:00	FC Moosinning	-	SV Dornach	:
03.09.23	13:30	SVN München	-	TSV Siegsdorf	:
02.09.23	16:00	VfL Waldkraiburg	-	SV Waldperlach	:
01.09.23	19:30	***TSV Peterskirchen***	-	FC Langengeisling	:
01.09.23	19:30	TuS Raubling	-	TSV Dorfen	:
02.09.23	17:30	SV Reichertsheim	-	TSV Teisendorf	:
01.09.23	18:00	ESV Freilassing	-	SV Saaldorf	:
		spielfrei:		FC Töging	

8. Spieltag

09.09.23	14:30	SV Saaldorf	-	TSV Teisendorf	:
10.09.23	14:00	SV Reichertsheim	-	TuS Raubling	:
09.09.23	13:00	TSV Dorfen	-	***TSV Peterskirchen***	:
09.09.23	14:30	FC Töging	-	VfL Waldkraiburg	:
10.09.23	14:30	SV Waldperlach	-	SVN München	:
09.09.23	15:00	TSV Siegsdorf	-	FC Moosinning	:
09.09.23	13:00	SV Dornach	-	ESV Freilassing	:
		spielfrei:		FC Langengeisling	

9. Spieltag

15.09.23	20:00	FC Moosinning	-	SV Waldperlach	:
17.09.23	13:30	SVN München	-	FC Töging	:
16.09.23	14:00	FC Langengeisling	-	TSV Dorfen	:
16.09.23	18:00	***TSV Peterskirchen***	-	SV Reichertsheim	:
15.09.23	19:30	TuS Raubling	-	SV Saaldorf	:
16.09.23	14:00	SV Dornach	-	TSV Teisendorf	:
16.09.23	16:00	ESV Freilassing	-	TSV Siegsdorf	:
		spielfrei:		VfL Waldkraiburg	

10. Spieltag

24.09.23	14:00	SV Saaldorf	-	***TSV Peterskirchen***	:
23.09.23	14:00	SV Reichertsheim	-	FC Langengeisling	:
23.09.23	16:00	VfL Waldkraiburg	-	SVN München	:
23.09.23	14:30	FC Töging	-	FC Moosinning	:
24.09.23	14:30	SV Waldperlach	-	ESV Freilassing	:
23.09.23	15:00	TSV Siegsdorf	-	TSV Teisendorf	:
23.09.23	13:00	SV Dornach	-	TuS Raubling	:
		spielfrei:		TSV Dorfen	

11. Spieltag

30.09.23	13:00	FC Moosinning	-	VfL Waldkraiburg	:
03.10.23	15:00	TSV Dorfen	-	SV Reichertsheim	:
30.09.23	14:00	FC Langengeisling	-	SV Saaldorf	:
30.09.23	18:00	***TSV Peterskirchen***	-	SV Dornach	:
29.09.23	19:30	TuS Raubling	-	TSV Siegsdorf	:
30.09.23	16:00	TSV Teisendorf	-	SV Waldperlach	:
30.09.23	16:00	ESV Freilassing	-	FC Töging	:
		spielfrei:		SVN München	

12. Spieltag

08.10.23	13:00	SV Saaldorf	-	TSV Dorfen	:
08.10.23	13:30	SVN München	-	FC Moosinning	:
07.10.23	16:00	VfL Waldkraiburg	-	ESV Freilassing	:
07.10.23	14:30	FC Töging	-	TSV Teisendorf	:
08.10.23	14:30	SV Waldperlach	-	TuS Raubling	:
07.10.23	14:00	TSV Siegsdorf	-	***TSV Peterskirchen***	:
07.10.23	13:00	SV Dornach	-	FC Langengeisling	:
		spielfrei:		SV Reichertsheim	

13. Spieltag

15.10.23	14:00	SV Reichertsheim	-	SV Saaldorf	:
14.10.23	15:00	TSV Dorfen	-	SV Dornach	:
14.10.23	14:00	FC Langengeisling	-	TSV Siegsdorf	:
14.10.23	15:00	***TSV Peterskirchen***	-	SV Waldperlach	:
13.10.23	19:30	TuS Raubling	-	FC Töging	:
14.10.23	16:00	TSV Teisendorf	-	VfL Waldkraiburg	:
14.10.23	14:00	ESV Freilassing	-	SVN München	:
		spielfrei:		FC Moosinning	

14. Spieltag

21.10.23	15:00	FC Moosinning	-	ESV Freilassing	:
22.10.23	13:30	SVN München	-	TSV Teisendorf	:
21.10.23	16:00	VfL Waldkraiburg	-	TuS Raubling	:
21.10.23	14:30	FC Töging	-	***TSV Peterskirchen***	:
22.10.23	14:30	SV Waldperlach	-	FC Langengeisling	:
21.10.23	14:00	TSV Siegsdorf	-	TSV Dorfen	:
21.10.23	13:00	SV Dornach	-	SV Reichertsheim	:
		spielfrei:		SV Saaldorf	

15. Spieltag

28.10.23	14:30	SV Saaldorf	-	SV Dornach	:
28.10.23	14:00	SV Reichertsheim	-	TSV Siegsdorf	:
28.10.23	15:00	TSV Dorfen	-	SV Waldperlach	:
28.10.23	14:00	FC Langengeisling	-	FC Töging	:
28.10.23	15:00	***TSV Peterskirchen***	-	VfL Waldkraiburg	:
27.10.23	19:30	TuS Raubling	-	SVN München	:
28.10.23	16:00	TSV Teisendorf	-	FC Moosinning	:
		spielfrei:		ESV Freilassing	

16. Spieltag, *Rückrunde*

03.11.23	19:30	TuS Raubling	-	FC Moosinning	:
04.11.23	15:00	***TSV Peterskirchen***	-	SVN München	:
04.11.23	14:00	FC Langengeisling	-	VfL Waldkraiburg	:
04.11.23	15:00	TSV Dorfen	-	FC Töging	:
05.11.23	14:00	SV Reichertsheim	-	SV Waldperlach	:
05.11.23	12:30	SV Saaldorf	-	TSV Siegsdorf	:
04.11.23	16:00	TSV Teisendorf	-	ESV Freilassing	:
		spielfrei:		SV Dornach	

17. Spieltag

12.11.23	14:30	SV Waldperlach	-	SV Saaldorf	:
11.11.23	14:30	FC Töging	-	SV Reichertsheim	:
11.11.23	16:00	VfL Waldkraiburg	-	TSV Dorfen	:
12.11.23	13:30	SVN München	-	FC Langengeisling	:
11.11.23	14:30	FC Moosinning	-	***TSV Peterskirchen***	:
10.11.23	19:30	ESV Freilassing	-	TuS Raubling	:
11.11.23	14:00	TSV Siegsdorf	-	SV Dornach	:
		spielfrei:		TSV Teisendorf	

18. Spieltag

18.11.23	14:00	FC Langengeisling	-	FC Moosinning	:
18.11.23	15:00	TSV Dorfen	-	SVN München	:
19.11.23	14:00	SV Reichertsheim	-	VfL Waldkraiburg	:
19.11.23	13:00	SV Saaldorf	-	FC Töging	:
18.11.23	13:00	SV Dornach	-	SV Waldperlach	:
18.11.23	16:00	TSV Teisendorf	-	TuS Raubling	:
18.11.23	15:00	***TSV Peterskirchen***	-	ESV Freilassing	:
		spielfrei:		TSV Siegsdorf	

TSV Peterskirchen – FC Moosinning
TSV Peterskirchen – TSV 1895 Teisendorf

Spielplan für die Saison 2023/24 - Vorrunde **B-Klasse 5**

1. Spieltag

29.07.23	16:00	SV Taching am See	-	SV Laufen 2	3:1
29.07.23	18:00	SV Leobendorf 2	-	TSV Feichten/Alz	2:2
29.07.23	14:00	Stein/Altenmarkt 2	-	***TSV Peterskirchen 2***	0:5
29.07.23	15:00	FC Traunreut	-	TSV Waging/See 2	0:1
30.07.23	13:00	TSV Tengling 2	-	TSV Palling 2	1:2
28.07.23	19:30	DJK Nußdorf	-	SV Erlstätt	4:3
		spielfrei:		Grabenstätt/Chieming	

2. Spieltag

05.08.23	16:00	SV Erlstätt	-	TSV Tengling 2	:
06.08.23	16:00	TSV Palling 2	-	FC Traunreut	:
04.08.23	19:00	TSV Waging/See 2	-	Stein/Altenmarkt 2	:
05.08.23	15:45	***TSV Peterskirchen 2***	-	SV Leobendorf 2	:
05.08.23	16:00	Grabenstätt/Chieming	-	SV Taching am See	:
05.08.23	16:00	SV Laufen 2	-	DJK Nußdorf	:
		spielfrei:		TSV Feichten/Alz	

3. Spieltag

09.08.23	18:30	SV Taching am See	-	DJK Nußdorf	:
09.08.23	20:15	SV Leobendorf 2	-	TSV Waging/See 2	:
09.08.23	18:00	Stein/Altenmarkt 2	-	TSV Palling 2	:
08.08.23	18:30	SV Erlstätt	-	FC Traunreut	:
09.08.23	18:30	TSV Tengling 2	-	SV Laufen 2	:
08.08.23	18:30	Grabenstätt/Chieming	-	TSV Feichten/Alz	:
		spielfrei:		***TSV Peterskirchen 2***	

4. Spieltag

12.08.23	16:00	SV Erlstätt	-	Stein/Altenmarkt 2	:
12.08.23	16:00	TSV Palling 2	-	SV Leobendorf 2	:
12.08.23	15:45	***TSV Peterskirchen 2***	-	Grabenstätt/Chieming	:
11.08.23	19:00	TSV Feichten/Alz	-	SV Taching am See	:
11.08.23	19:30	DJK Nußdorf	-	TSV Tengling 2	:
13.08.23	16:00	SV Laufen 2	-	FC Traunreut	:
		spielfrei:		TSV Waging/See 2	

5. Spieltag

19.08.23	17:30	SV Taching am See	-	TSV Tengling 2	:
20.08.23	16:00	SV Leobendorf 2	-	SV Erlstätt	:
19.08.23	14:00	Stein/Altenmarkt 2	-	SV Laufen 2	:
19.08.23	15:00	FC Traunreut	-	DJK Nußdorf	:
18.08.23	19:00	TSV Feichten/Alz	-	***TSV Peterskirchen 2***	:
19.08.23	16:00	Grabenstätt/Chieming	-	TSV Waging/See 2	:
		spielfrei:	-	TSV Palling 2	

6. Spieltag

27.08.23	16:00	TSV Palling 2	-	Grabenstätt/Chieming	:
25.08.23	19:00	TSV Waging/See 2	-	TSV Feichten/Alz	:
26.08.23	15:45	***TSV Peterskirchen 2***	-	SV Taching am See	:
25.08.23	18:30	TSV Tengling 2	-	FC Traunreut	:
25.08.23	19:30	DJK Nußdorf	-	Stein/Altenmarkt 2	:
25.08.23	18:00	SV Laufen 2	-	SV Leobendorf 2	:
		spielfrei:		SV Erlstätt	

7. Spieltag

02.09.23	14:00	SV Taching am See	-	FC Traunreut	:
01.09.23	20:15	SV Leobendorf 2	-	DJK Nußdorf	:
01.09.23	18:00	Stein/Altenmarkt 2	-	TSV Tengling 2	:
02.09.23	15:45	***TSV Peterskirchen 2***	-	TSV Waging/See 2	:
01.09.23	19:00	TSV Feichten/Alz	-	TSV Palling 2	:
02.09.23	16:00	Grabenstätt/Chieming	-	SV Erlstätt	:
		spielfrei:		SV Laufen 2	

8. Spieltag

09.09.23	16:00	SV Erlstätt	-	TSV Feichten/Alz	:
09.09.23	15:00	TSV Palling 2	-	***TSV Peterskirchen 2***	:
09.09.23	16:00	TSV Waging/See 2	-	SV Taching am See	:
09.09.23	15:00	FC Traunreut	-	Stein/Altenmarkt 2	:
10.09.23	13:00	TSV Tengling 2	-	SV Leobendorf 2	:
09.09.23	16:00	SV Laufen 2	-	Grabenstätt/Chieming	:
		spielfrei:		DJK Nußdorf	

9. Spieltag

16.09.23	14:00	SV Taching am See	-	Stein/Altenmarkt 2	:
17.09.23	16:00	SV Leobendorf 2	-	FC Traunreut	:
15.09.23	19:00	TSV Waging/See 2	-	TSV Palling 2	:
16.09.23	15:45	***TSV Peterskirchen 2***	-	SV Erlstätt	:
15.09.23	19:00	TSV Feichten/Alz	-	SV Laufen 2	:
16.09.23	16:00	Grabenstätt/Chieming	-	DJK Nußdorf	:
		spielfrei:		TSV Tengling 2	

10. Spieltag

23.09.23	16:00	SV Erlstätt	-	TSV Waging/See 2	:
23.09.23	15:00	TSV Palling 2	-	SV Taching am See	:
23.09.23	14:00	Stein/Altenmarkt 2	-	SV Leobendorf 2	:
24.09.23	13:00	TSV Tengling 2	-	Grabenstätt/Chieming	:
22.09.23	19:30	DJK Nußdorf	-	TSV Feichten/Alz	:
24.09.23	16:00	SV Laufen 2	-	***TSV Peterskirchen 2***	:
		spielfrei:		FC Traunreut	

11. Spieltag

30.09.23	14:00	SV Taching am See	-	SV Leobendorf 2	:
01.10.23	13:00	TSV Palling 2	-	SV Erlstätt	:
01.10.23	16:00	SV Laufen 2	-	TSV Waging/See 2	:
30.09.23	15:45	***TSV Peterskirchen 2***	-	DJK Nußdorf	:
29.09.23	19:00	TSV Feichten/Alz	-	TSV Tengling 2	:
30.09.23	16:00	Grabenstätt/Chieming	-	FC Traunreut	:
		spielfrei:		Stein/Altenmarkt 2	

12. Spieltag

07.10.23	14:00	SV Taching am See	-	SV Erlstätt	:
06.10.23	18:00	Stein/Altenmarkt 2	-	Grabenstätt/Chieming	:
07.10.23	15:00	FC Traunreut	-	TSV Feichten/Alz	:
08.10.23	13:00	TSV Tengling 2	-	***TSV Peterskirchen 2***	:
06.10.23	19:30	DJK Nußdorf	-	TSV Waging/See 2	:
07.10.23	16:00	SV Laufen 2	-	TSV Palling 2	:
		spielfrei:		SV Leobendorf 2	

13. Spieltag

14.10.23	16:00	SV Erlstätt	-	SV Laufen 2	:
15.10.23	13:00	TSV Palling 2	-	DJK Nußdorf	:
13.10.23	19:00	TSV Waging/See 2	-	TSV Tengling 2	:
14.10.23	13:00	***TSV Peterskirchen 2***	-	FC Traunreut	:
13.10.23	19:00	TSV Feichten/Alz	-	Stein/Altenmarkt 2	:
14.10.23	16:00	Grabenstätt/Chieming	-	SV Leobendorf 2	:
		spielfrei:		SV Taching am See	

14. Spieltag (Rückrunde)

22.10.23	16:00	SV Laufen 2	-	SV Taching am See	:
20.10.23	19:00	TSV Feichten/Alz	-	SV Leobendorf 2	:
21.10.23	13:00	***TSV Peterskirchen 2***	-	Stein/Altenmarkt 2	:
21.10.23	16:00	TSV Waging/See 2	-	FC Traunreut	:
21.10.23	13:00	TSV Palling 2	-	TSV Tengling 2	:
21.10.23	16:00	SV Erlstätt	-	DJK Nußdorf	:
		spielfrei:		Grabenstätt/Chieming	

15. Spieltag

28.10.23	15:00	TSV Tengling 2	-	SV Erlstätt	:
28.10.23	15:00	FC Traunreut	-	TSV Palling 2	:
28.10.23	14:00	Stein/Altenmarkt 2	-	TSV Waging/See 2	:
29.10.23	16:00	SV Leobendorf 2	-	***TSV Peterskirchen 2***	:
28.10.23	14:00	SV Taching am See	-	Grabenstätt/Chieming	:
27.10.23	19:30	DJK Nußdorf	-	SV Laufen 2	:
		spielfrei:		TSV Feichten/Alz	

16. Spieltag

03.11.23	19:30	DJK Nußdorf	-	SV Taching am See	:
03.11.23	20:30	TSV Waging/See 2	-	SV Leobendorf 2	:
05.11.23	12:30	TSV Palling 2	-	Stein/Altenmarkt 2	:
04.11.23	15:00	FC Traunreut	-	SV Erlstätt	:
05.11.23	16:00	SV Laufen 2	-	TSV Tengling 2	:
03.11.23	19:00	TSV Feichten/Alz	-	Grabenstätt/Chieming	:
		spielfrei:		***TSV Peterskirchen 2***	

17. Spieltag

11.11.23	14:00	Stein/Altenmarkt 2	-	SV Erlstätt	:
12.11.23	16:00	SV Leobendorf 2	-	TSV Palling 2	:
11.11.23	16:00	Grabenstätt/Chieming	-	***TSV Peterskirchen 2***	:
11.11.23	12:30	SV Taching am See	-	TSV Feichten/Alz	:
10.11.23	19:00	TSV Tengling 2	-	DJK Nußdorf	:
11.11.23	15:00	FC Traunreut	-	SV Laufen 2	:
		spielfrei:		TSV Waging/See 2	

Fußball +++ Tennis ++ Stockschützen +++ Bewegung/Tanz +++ Lauftreff
1. Ausgabe 5. August 2023 Bezirksliga Ost

TSV Peterskirchen – FC Moosinning

Ewige Torschützenliste des TSV Peterskirchen

Gewertet wurden alle Punktspiele (keine Aufstiegs- oder Pokalspiele) ab 1975, da in den vorigen Jahren noch keine Torschützenlisten in der Chronik existierten. Der Stand ist vom letzten Spieltag der abgelaufenen Saison.

1.	Wengler Helmut	201
2.	Kaltenhauser Peter	157
3.	Obergröbner Erwin	157
4.	Spiegelberger Torsten	154
5.	Mayer Martin	137
6.	Ortner Josef	136
7.	Picherer Fritz	132
8.	Schauberger Horst	121
9.	Binder Lu	118
10.	Schlögl Dominik	109
11.	Hellmeier Sepp	91
12.	Langmaier Lenz	87
13.	Oberhans Peter	87
14.	Ortner Johann	84
15.	Jackl Johann	81
16.	Schmidinger Helmut	77
17.	Mayer Franz	74
18.	Berg Robert	69
19.	Kaltenhauser Johann	69
20.	Freutsmiedl Konrad	68
21.	Göbl Konrad	68
22.	Köck Konrad	67
23.	Winklhofer Thomas	67
24.	Huber Ludwig	66
25.	Göbl Peter	63
26.	Otten Leo jun.	56
27.	Reichgruber Franz	56
28.	Schauberger Marcus	56
29.	Irl Hansi	55
30.	Leitmeier Sebastian	54
31.	Freutsmiedl Lenz	52
32.	Küther Roy	47
33.	Mahroug Hichem	46
34.	Otten Florian	46
35.	Otten Leo sen.	46
36.	Vorsamer Martin	46
37.	Holzner Thomas	45
38.	Ortner Alex	44
39.	Jaeger Markus	42
40.	Randlinger Alexander	42
41.	Mayer Vitus	39
42.	Huber Johann	37
43.	Erl Emil	36
44.	Sickinger Herbert	36
45.	Becher Franz	32
46.	Gollasch Daniel	32
47.	Rauch Christian	32
48.	Unterforsthuber Peter	32
49.	Otten Michael	31
50.	Kimmeringer Franz	30
51.	Wessely Matthias	30
52.	Erl Wolfgang	29
53.	Mösenlechner Simon	29
54.	Reichgruber Reinhard	28
55.	Grafetstetter Rainer	27
56.	Ortner Daniel	27
57.	Urbauer Anton	27
58.	Berndl Lukas	26
59.	Kaltenhauser Christoph	26
60.	Rudholzner Florian	26
61.	Freutsmiedl Matthias	25
62.	Köck Martin	24
63.	Spiel Hans	24
64.	Wengler Michael	24
65.	Seidl Albert	23
66.	Becher Markus	22
67.	Erl Georg	22
68.	Heistracher Wasti	22
69.	Lehle Georg	22
70.	Raspl Sebastian	22
71.	Randlinger Benedikt	20
72.	Stadler Martin	20
73.	Wimmer Georg	20
74.	Kroner Bernhard	19
75.	Pastl Tobias	19
76.	Mayer Peter	18
77.	Künzner Erich	17
78.	Langmaier Ernst	17
79.	Lechner Ludwig	17
80.	Ortner Christoph	17
81.	Asböck Matthias	16
82.	Küpper Luca	16
83.	Maier Roland	16
84.	Mösmang Thilo	16
85.	Rannetsberger Markus	16
86.	Göbl Manfred	14
87.	Kaltenhauser Joe	14
88.	Köck Sepp	14
89.	Mayer Josef sen.	14
90.	Thaler Christian	14
91.	Wolf Fritz	14
92.	Toller Dominik	13
93.	Wagner Sepp	13
94.	Winklmaier Daniel	13
95.	Göbl Herbert	11
96.	Kornreder Uwe	11
97.	Leithner Martin	11
98.	Obergröbner Seppi	11
99.	Penkner Johannes	11
100.	Schwoshuber Georg	11
101.	Herzinger Sigi	10
102.	Hundseder Georg	10
103.	Wimmer Franz	10
104.	Wimmer Johann (Will.)	10
105.	Picherer Sebastian	9
106.	Schmidinger Manuel	9
107.	Seiler Thomas	9
108.	Becker Maximilian	8
109.	Berghammer Wolfgang	8
110.	Erl Rüdiger	8
111.	Hellmeier Robert	8
112.	Kaltenhauser Alex	8
113.	Kreidl Dieter	8
114.	Obergröbner Stefan	8
115.	Spiel Josef	8
116.	Kießl Manfred	7
117.	Losbichler Florian	7
118.	Maier Amadeus	7
119.	Maier Ludwig	7
120.	Mayer Dominik	7
121.	Ortner Thomas	7
122.	Spiel Kilian	7
123.	Wengler Jürgen	7
124.	Bernard Mane	6
125.	Guglweid Peter	6
126.	Picherer Sebastian jun.	6
127.	Schönhuber Stefan	6
128.	Schütz Klaus	6
129.	Unterforsthuber Franz	6
130.	Binder Reinhard	5
131.	Erl Stefan	5
132.	Gauda Günther	5
133.	Hechenberger Florian	5
134.	Herzinger Hermann	5
135.	Rost Sebastian	5
136.	Mayer Korbinian	4
137.	Reichgruber Manuel	4
138.	Rieder Gerhard	4
139.	Rohde Alex	4
140.	Schauberger Marcel	4
141.	Thusbaß Alexander	4
142.	Emme Alexander	3
143.	Galneder Florian	3
144.	Giel Robert	3
145.	Harrecker Wolfgang	3
146.	Kainzmaier Franz	3
147.	Mittermair Tom	3
148.	Oberhans Maxi	3
149.	Pastl Matthias	3
150.	Pastl Michael	3
151.	Schmidinger Franz	3
152.	Thaler Franz	3
153.	Wimmer Andreas	3
154.	Acker Michael	2
155.	Berg Egon	2
156.	Brand Sebastian	2
157.	Diermeier Fabian	2
158.	Dörner Marco	2
159.	Gridasow Vitalij	2
160.	Gütlhuber Stefan	2
161.	Ortner Josef jun.	2
162.	Rost Alex	2
163.	Schmidt Matthias	2
164.	Schmitz Leon	2
165.	Seidl Karl-Heinz	2
166.	Zach Raphael	2
167.	Zieglgänsberger Bernh.	2
168.	Zieglgänsberger Christian	2
169.	Aumayer Manfred	1
170.	Berger Martin	1
171.	Bremer Maxi	1
172.	Freutsmiedl Georg	1
173.	Frisch Helmut	1
174.	Gerauer Christian	1
175.	Gridasow Sascha	1
176.	Gruber Danny	1
177.	Grünauer Nicolas	1
178.	Hauser Lukas	1
179.	Heckhausen Andreas	1
180.	Heistracher Sebastian jun.	1
181.	Irlweg Alexander	1
182.	Jesaulow Andrej	1
183.	Leitner Michael	1
184.	Lex Marco	1
185.	Maier Georg	1
186.	Mayer Christian	1
187.	Mayer Josef jun.	1
188.	Mayr Andreas	1
189.	Meindl Patrick	1
190.	Mittelbach Marcel	1
191.	Mittermair Martin	1
192.	Mooshammer Erwin	1
193.	Mösmang Lukas	1
194.	Rannetsberger Tobias	1
195.	Reichgruber Raphael	1
196.	Schirmer Maximilian	1
197.	Schirmer Robert	1
198.	Vitucky Daniel	1
199.	Weber Julian	1
200.	Weistand Fritz	1
201.	Wimmer Johann (Holzen)	1
202.	Zach Tobias	1

Seit Einführung der Wertung 1975 wurden von den aufgeführten Spielern 4945 Tore erzielt.

TSV Peterskirchen – FC Moosinning
TSV Peterskirchen – TSV 1895 Teisendorf

Landkarte 1te

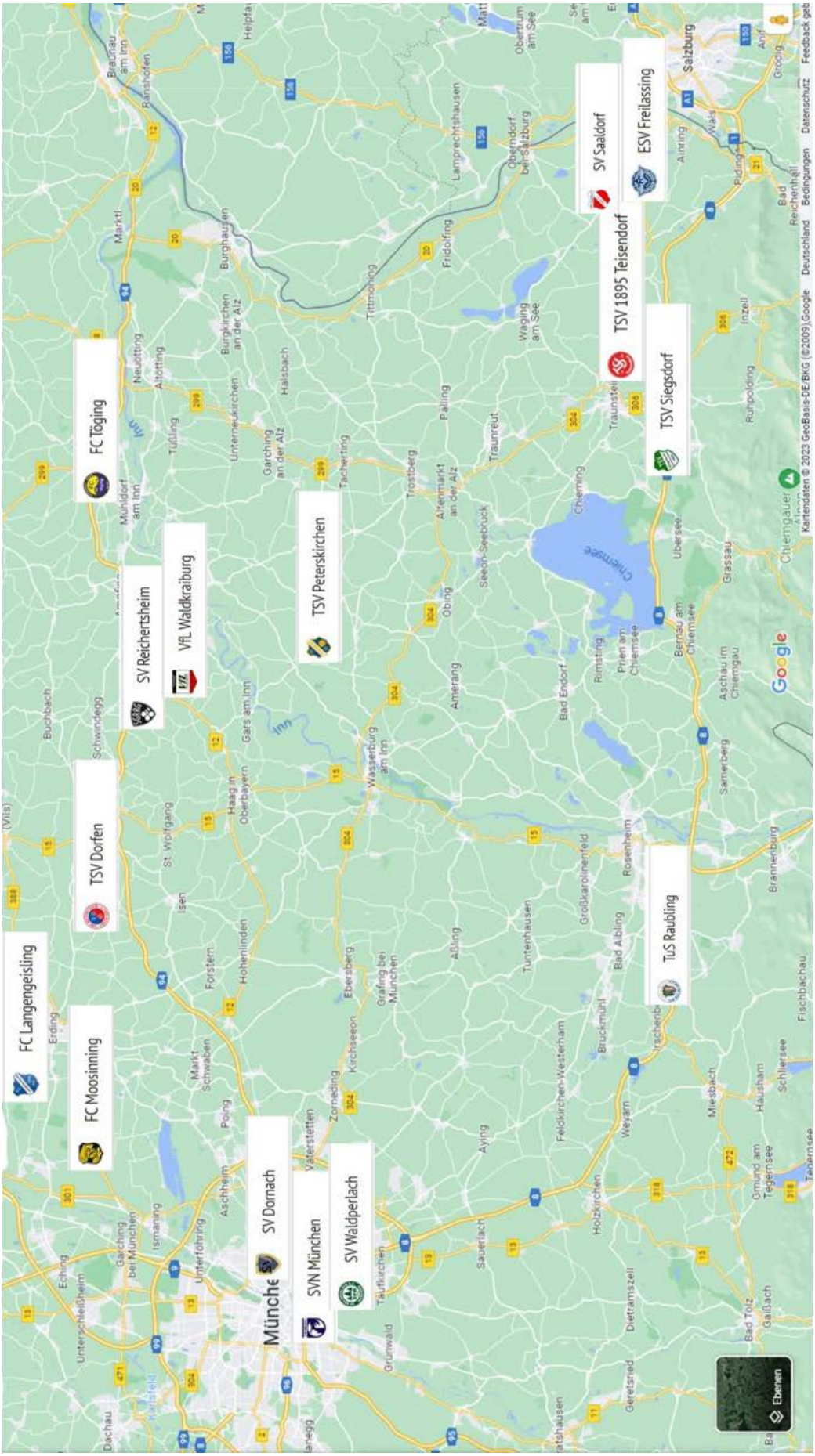

TSV Peterskirchen – FC Moosinning
TSV Peterskirchen – TSV 1895 Teisendorf

Landkarte 2te

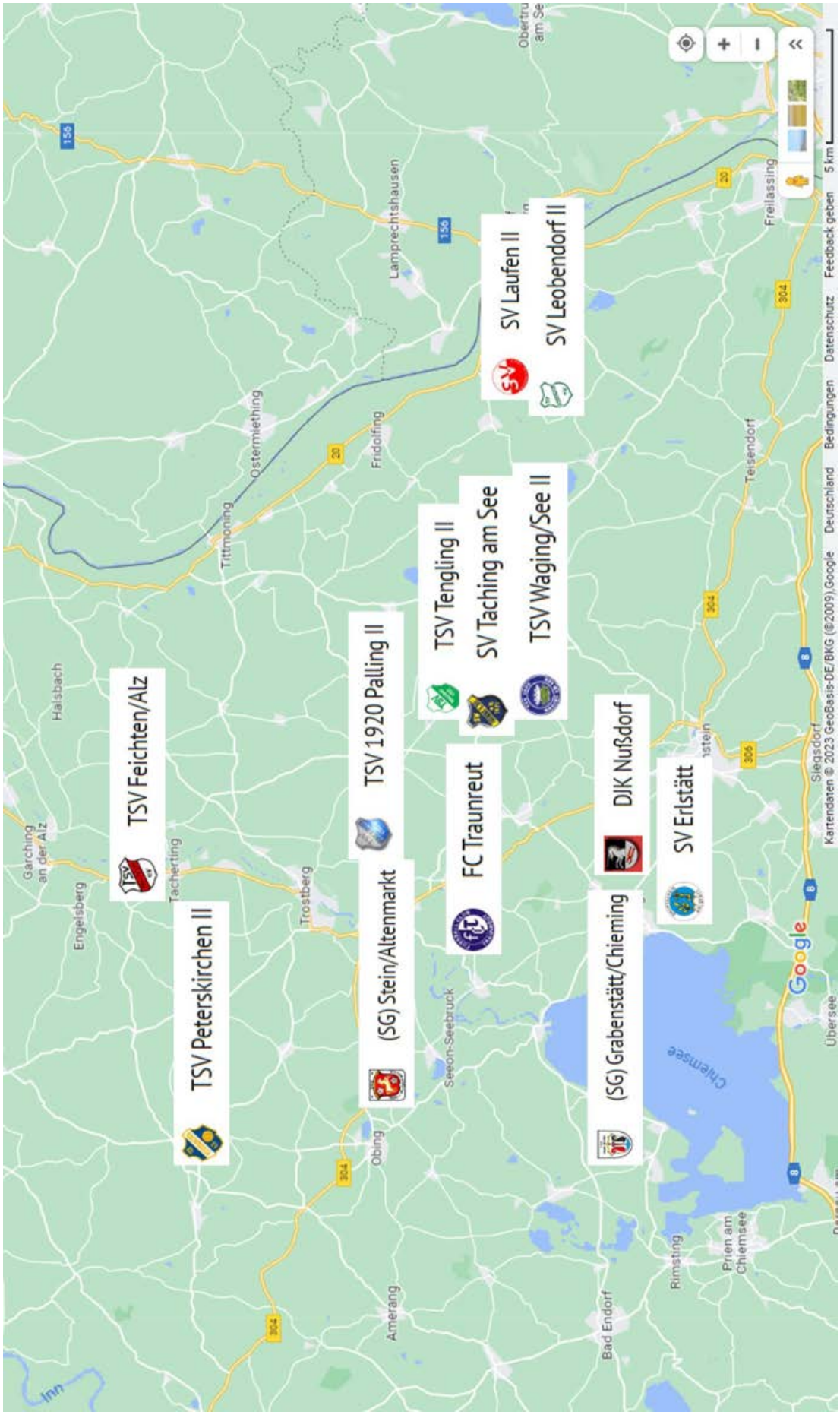

Fußball +++ Tennis ++ Stockschützen +++ Bewegung/Tanz +++ Lauftreff
01. Ausgabe 05.+12. August 2023 Bezirksliga Ost

TSV Peterskirchen – FC Moosinning
TSV Peterskirchen – TSV 1895 Teisendorf

Aktuelles und Spendenaufruf rund um den Neubau des "Oidn Sportheims"

Liebe TSV-Familie,

de neie Saison beginnt und wia de Meisten bereits mid griagd hamm, hamma wieda Einiges vor.

Unsa Hauptprojekt is dabei der Neubau des "Oidn Sportheims" am oidn Sportplatz. Nach Gesprächen mid de Aktiven, der Jugendabteilung, den Eltern der Jugendlichen, den Verantwortlichen und den Bauexperten samma zur eindeutigen Entscheidung kemma "Jeda € der nomoi in a Sanierung eine gsteggd werd is verschwendet. Für a Verbesserung huiffd nur a Neubau des Ganzen! Oanzig des Salettl is wert das mas steh lossn."

Im Gegensatz zu mir (Baujahr 68) is des oide Sportheim (Baujahr 69) einfach in de Jahre kemma und verschlissen. De geschätzte Bausumme liegt bei ca. 50.000 €, davo miasma rund 60% (oiso 30.000 €) ois Verein soiba stemma.Daher diesa Spendenaufruf und de Bitte um Eure Unterstützung.

Nachdem mittlerweile da Pachtvertrag für den oidn Sportplatz (unsa Trainingsplatz) verlängert worn is, de Gemeinde de Pachtkosten übanimmd und da Bauantrag so guad wia durch is (zuletzt war de untere Naturschutzbehörde am 27.07.23 do, Ergebnis „keine Einwände"), ko uns eigentlich nix mehr stoppen.

Unsa ambitioniertes Ziel is dabei für unsan Eigenanteil rund de Hälfte davo (ca. 15.000 €) üba Spenden abzudecken. Aktuell hamma rund 13,2 % davo scho erreicht. Oiso do gehd no wos. Für weitere Infos zu dem Projekt stehn meine Vorstandskollegen und i Euch gern zur Verfügung.

Sportlicha Gruas Hans Spiel

Neu seit 1.8.2023 sind die Spenden nun auch per PayPal möglich an:
Hansspiel@gmx.de „Neubau Oids Sportheim" + Name des Spenders

TSV PETERSKIRCHEN
Kurzinfo zur Spendenaktion

Spendenzweck :	Neubau Oids Sportheim Adresse / Name des Spenders
Spendenkonto IBAN:	DE80 7116 0000 0003 7330 17

Hinweise:

Bis zu 100.- € gilt der Kontoauszug als Spenden-Beleg;

Ab Spenden von 50.- € erstellen wir auf Wunsch eine Spendenquittung;

Demnächst werden wir auch einen PayPal-Kontakt zur Verfügung stellen;

Weitere Infos erhaltet Ihr gerne bei der TSV-Vorstandsschaft;

Fußball +++ Tennis ++ Stockschützen +++ Bewegung/Tanz +++ Lauftreff
01. Ausgabe 05.+12. August 2023 Bezirksliga Ost

TSV Peterskirchen – FC Moosinning
TSV Peterskirchen – TSV 1895 Teisendorf

Der gelb-blaue Familientag 2023 - wieder ein voller Erfolg!

Die vielen Tanzmäuse lieferten eine tollen Auftritt als Einstimmung für ein superschönes Fest.

Die Zumba-Mädels brachten mega Tanzstimmung mit. Beim Battle durften alle mitmachen. Beim Schätzstand musste die Anzahl der Fruchtguttis bestimmt werden. Gewinner: Schmidhuber Peter jun.

4 Mamas zauberten tolle Kunstwerke in die Gesichter der Kinder. Lasergewehr schießen war gut gefragt.

Mit den Pommesbuam, den Grillfreunden und dem reichhaltigen Kuchenbuffet war das leibliche Wohl bestens versorgt. Vielen lieben Dank an die vielen verschiedenen Kuchen und Salatspenden!

Für alle Fußballfans gab es als Zuckerl ein Fußballspiel mit der Ersten.

Fußball +++ Tennis ++ Stockschützen +++ Bewegung/Tanz +++ Lauftreff

01. Ausgabe 05.+12. August 2023 Bezirksliga Ost

TSV Peterskirchen – FC Moosinning
TSV Peterskirchen – TSV 1895 Teisendorf

gelb-blauer Familientag 2023

Zusammensitzen und ratschen!

Das Schwungtuch im Einsatz bei strahlendem Sonnenschein.

Die Stationen Stock-Zielschießen und Abteilung Fußball. Hier konnte man nochmal sein Ziel-Talent testen!

Die Luftschlage war bis zum späten Abend im Gebrauch. Reges Treiben gab es auf der Piratenhüpfburg.

Mit großer Beteiligung tanzten die Kinder in der Disco. Ringe werfen der Damen – die dekorativste Station!

Jeder kam beim Torwandschießen an die Reihe. Dosen werfen der Tennisler und die Ashcurl-Tische waren gut besucht. Danke an alle Helfer, Spender u. Besucher! So schön, dass Ihr alle da wart!

Fußball +++ Tennis ++ Stockschützen +++ Bewegung/Tanz +++ Lauftreff
01. Ausgabe 05.+12. August 2023 Bezirksliga Ost

TSV Peterskirchen – FC Moosinning
TSV Peterskirchen – TSV 1895 Teisendorf

Neues aus der Tennisabteilung

Liebe Tennisfreunde,

während der Sommerpause im Fußball war Hochbetrieb auf den Tennisplätzen. Neben den Hobbyrunden der Damen und Herren fand auch das Kindertraining statt. Außerdem werden neben den Einzelmeistern in den Bereichen U50, Ü50 und Damen sowie der Meister im Herrendoppel gesucht. In den nächsten Ausgaben werden wir etwas genauer darüber berichten.

Mixed-Vereinsmeisterschaft am 02.07.23

Anfang Juli fand die Vereinsmeisterschaft im Mixed statt.
Dieses Jahr hatten wir sogar eine – zumindest in den letzten Jahren – Rekordbeteiligung mit 6 Paaren, die die Besten unter sich ausmachten. An einem sonnigen Sonntag spielten sie im Modus „Jeder gegen Jeden“ mit einer Zeitvorgabe auf unseren 3 ausgezeichneten Tennisplätzen.
Im Anschluss wurde dann noch gemeinsam gegrillt und der restliche Tag genossen.
Folgende vorderenPlatzierungen ergaben sich aus den Spielen:

1. Platz: Caro Kaltenhauser / Armin Spiel
2. Platz: Elfriede Pichler / Michi Gütlhuber
3. Platz: Claudia Hechenberger / Flo Hechenberger

Herzlichen Glückwunsch an alle Gewinner, insbesondere die neuen Vereinsmeister Caro und Armin, die sich souverän gegen die anderen Paare durchsetzen konnten.

Doppelmeisterschaft der Herren

Nach zweimaliger Absage aufgrund von fehlenden Spielern würden wir noch einen allerletzten Versuch starten.
Terminalternativen wären entweder Sonntag, der 20.08., oder Sonntag, der 27.08. An beiden Wochenenden wären diese Tage fußballspielfrei.
Jeder, der Lust auf a Runde Doppeltennis hat, kann sich gerne bei mir melden – auch wenn man keinen Doppelpartner hat. Es besteht auch die Möglichkeit, dass wir die einzelnen Doppelpaarungen auslosen.
Wer Interesse an einem der besagten Termine hat, gibt mir bitte bis Mittwoch, den 09.08., Bescheid, damit wir weiter planen können.

Alles in allem ist wieder viel auf den Tennisplätzen los. Wer generell Interesse an einer Schnupperstunde hätte (Erwachsene sind hier angesprochen!) kann sich gerne bei mir melden. Bei mehreren Interessenten werden wir wieder versuchen, etwas zu organisieren.

Liebe Grüße und eine schöne Sommerzeit, Michael

Fußball +++ Tennis ++ Stockschützen +++ Bewegung/Tanz +++ Lauftreff
01. Ausgabe 05.+12. August 2023 Bezirksliga Ost

TSV Peterskirchen – FC Moosinning
TSV Peterskirchen – TSV 1895 Teisendorf

"Stocknarrisch"

Die Stockschützenabteilung des TSV Peterskirchen

Bayerischer Eisport-Verband e.V.
Eisstocksport Kreis 202 Traunstein e.V.
Kreisklasse A Herren - Meisterschaft auf Sommerbahnen
Vorrunde am 16.07.2023 / Rückrunde 29.07.2023
in Fridolfing

Ergebnisliste

1.	TSV Fridolfing 2	26 : 7	27	[illegible]	[illegible]
2.	SpVgg Pittenhart 2	23 : 9	45	[illegible]	[illegible]
3.	ESC Traunstein 1	17 : 15	32	[illegible]	[illegible]
4.	TSV Peterskirchen 1	17 : 15	7	[illegible]	[illegible]
5.	SC Reifing 3	17 : 15	-23	[illegible]	[illegible]
6.	ESC Freutsmoos	15 : 17	-11	[illegible]	[illegible]
7.	SC Reifing 2	11 : 21	-18	[illegible]	[illegible]
8.	TSV Petting 2	10 : 22	-35	[illegible]	[illegible]
9.	TuS Engelsberg 3	9 : 23	-24	[illegible]	[illegible]
10.	TSV Marquartstein 2	0 : 0	0		[illegible]

Der TSV Marquartstein 2 ist Einschub(g) nicht angetreten
Die ersten 5 Mannschaften steigen in die Kreisliga auf,
der Abstieg in die Kreisklasse B ist gestrichen.

Die Meisterschaft der A-Klasse,
für uns starteten Martin Leithner, Reinhard Reichgruber, Hermann Herzinger und Helmut Hauke, fand in diesem Jahr in Fridolfing statt.
Der Start zum ersten Spieltag verlief für uns dunkelschwarz. Der erste Gegner trat nicht an, somit hatten wir gleich nach dem Einschießen wieder eine Pause.
Der zweite Gegner brachte uns gleich eine Niederlage bei, wobei wir überhaupt nicht ins Spiel kamen. Das zweite Spiel – verloren, und es ging so weiter. Aus den ersten 5 Spielen konnten wir nur eines gewinnen. Der Pausentee und eine erneute Konzentrationsphase brachten uns wieder etwas in die Spur. Am Ende des ersten Spieltages konnte man das Turnier mit 7:9 Punkten auf Platz 6 von 9 Mannschaften beenden.

Zur Rückrunde wurden die Positionen im Team verändert. Auch die Verpflegung zur Anfahrt wurde anders gestaltet. Aber auch hier ging das erste Spiel wieder verloren. Danach konnten wir unseren Freunden von der SpVgg Pittenhart die Punkte abluchsen. Wir waren uns etwas sicherer und konnten Spiel um Spiel gewinnen. Am Ende merkte man wie knapp das ganze Turnier jetzt wurde. Der zu Aufstieg berechtigte dritte Platz war heiß umkämpft und wir mitten drin.
Am Ende blieb dann doch nur der undankbare 4. Platz. Punktgleich mit Platz 3 und 5. Leider konnten wir die Fehler des ersten Spieltages nicht mehr ganz weg machen. Wir hatten jedoch wieder unseren Spaß und der TSV Fridolfing war ein hervorragender Organisator und Gastgeber. Vielen Dank für die Ausrichtung dieses Turniers.

Meisterschaft in der B-Klasse
Leider kamen nur noch sechs Mannschaften zusammen. Dadurch wurde die Meisterschaft gleich in einer Doppelrunde in Traunstein durchgeführt. Für uns starteten Franz Reichgruber, Peter Seyferth, Christian Thaler und Georg Unterpaintner. Die Vorrunde wurde am Platz eins, mit nur einer Niederlage gegen den TSV Chieming beendet. Die Männer des Teams Peterskirchen III ließen aber nicht aus und so konnte der Turniersieg in trockene Tücher verpackt werden. Mit einer souveränen Bilanz von 16:4 Punkten wurde man mit 4 Punkten Vorsprung Meister der B-Klasse im Kreis 202. Hervorragende Leistung Jungs, somit haben wir im nächsten Jahr zwei Vertreter des TSV Peterskirchen in der A-Klasse.

TSV Peterskirchen – FC Moosinning
TSV Peterskirchen – TSV 1895 Teisendorf

Der TSV Peterskirchen präsentiert…

Vorname:	Sebastian
Nachname:	Raspl
Spitzname:	Raschl
Geburtsdatum:	22.01.1996
Größe / Gewicht:	1,80m / 82kg
Beruf:	Mechatroniker, Schreiner, Renntechniker Ski Alpin beim ÖSV
Sternzeichen:	Wassermann
Vereinszugehörigkeit seit:	2000
Funktion im Verein:	Technik Team, Stockschiass-F-Jugend
Position bei unserem TSV:	Manchmal da Moar beim Stockschiassn
Sportliche Erfolge:	Nichtabstieg mit da Reserve
Sportliche Misserfolge:	Abstieg mit da Reserve
Saisonziel:	Neubau vom alten Sportheim
Sportliches Vorbild?	Ivica Olic und Aksel Lund Svindal
Fußballfan von:	FCB und TSV
Musikfan von:	Mono & Nikitaman, Sportis, White Lion, Die-3-Muhhackln,...
Hobbys:	Bergsport, Radlfahren
Welches Auto fährst du:	VW-Bus Transporter
Was ist für dich die größte Erfindung:	Radl
Was würdest du auf eine einsame Insel mitnehmen?	2 Radl: Mountai und Renner Laufschuhe und Schwimmzeug
Wen möchtest du kennenlernen?	Alex Honnold
Der TSV ist für mich…	Kindheit und Heimat
Lieblingsgetränk(e):	Petrusquelle naturell
Negative Eigenschaften:	Manchmal zu ehrgeizig
Positive Eigenschaften	Sehr ehrgeizig, verlässlich, diszipliniert
Dein größter Wunsch:	Allgemein: Gesundheit für Alle Persönlich: A eigener Stock mit dunkelblauer Platte (ohne Kratzer wär bärig)
Tipp für das Spiel (I. und II. Mannschaft):	Erste: 2:0 Zweite: 3:1 Damen:Aperol 0:1

Fußball +++ Tennis ++ Stockschützen +++ Bewegung/Tanz +++ Lauftreff
01. Ausgabe 05.+12. August 2023 Bezirksliga Ost

TSV Peterskirchen – FC Moosinning
TSV Peterskirchen – TSV 1895 Teisendorf

Bildergalerie

Internal

Geburtstagskinder des TSV im Juli

Amadeus Maier	am 1.	Annalena Fischer	am 19.
Fiona Schmitz	am 2.	Ramona Köck	am 19.
Michael Hochreiter	am 2.	Maximilian Oberhans	am 20.
Magdalena Berger	am 3.	Johannes Leithner	am 20.
Marianne Erl	am 4.	Sandra Behrendt	am 20.
Roman Mooshammer	am 4.	Elisabeth Hundseder	am 22.
Judith Schmidhuber	am 4.	Sebastian Picherer	am 22.
Sigi Mösenlechner	am 5.	Simon Stadler	am 22.
Josef Mayer	am 7.	Johann Wimmer	am 23.
Alex Rohde	am 9.	Christian Rauch	am 23.
Maxi Schindler	am 9.	Julia Grill	am 23.
Lisa Traurig	am 9.	Hannes Otten	am 23.
Lea Mooshammer	am 9.	Petra Otten	am 24.
Helmut Schmidinger	am 10.	Alexandra Preintner	am 24.
Veronika Probst	am 10.	Karin Zemmin	am 24.
Jonathan Gerauer	am 10.	Silke Reitzenstein	am 25.
Angelika Maier	am 11.	Markus Mittermaier	am 25.
Sarah Winterstein	am 13.	Carina Gmaindl	am 25.
Julia Friedlhuber	am 13.	Matilda Mayer	am 25.
Michael Mailhammer	am 14.	Rainer Britsch	am 26.
Andrea Kraus	am 14.	Tobias Mooshammer	am 26.
Elisabeth Bernhart	am 15.	Gabi Friedlhuber	am 27.
Franz Reichgruber	am 16.	Rudi Mooshammer	am 28.
Frank Küther	am 16.	Hildegard Wimmer	am 28.
Florian Wimmer	am 16.	Franziska Giel	am 28.
Raphael Reichgruber	am 16.	Josef Zieglgänsberger	am 29.
Veronika Köck	am 16.	Saskia Wengler	am 29.
Linus Locker	am 17.	Dominik Toller	am 30.
Kim Hartmann	am 17.	Matthias Hauser	am 30.
Josef Wimmer	am 18.	Franz Picherer	am 30.
Vitus Erl	am 18.	Helmut Frisch	am 31.
Irmi Erl	am 18.	Katrin Zimmermann	am 31.
Lorenz Erl	am 18.		

Wir gratulieren ganz herzlich!!!

Gerüchteküche

Seit Marcus S. verheiratet ist, macht er sich wohl etwas mehr Sorgen um seine frisch angetraute Tami H. Bei einem seiner letzten Ausflüge versperrte er pflichtbewusst die gemeinsame Haustüre im Obergeschoss und steckte den Schlüssel ein. Blöd jedoch war, dass sich der andere Schlüssel von Tami H. ebenfalls in einer seiner Taschen befand.
Als Tami etwas später die Wohnung verlassen wollte, stand diese natürlich vor verschlossener Türe. Eine vergebliche Suche ihres eigenen Schlüssels inklusive zorniger Schimpftiraden waren die Folge.
Wie lange Tami in der Wohnung ausharren musste und wie sehr sie sich über Marcus neue fürsorgliche Ader freut, konnte allerdings bis heute noch nicht in Erfahrung gebracht werden.

Dass Jung und Alt miteinander gut können ist in Peterskirchen keine Neuheit. So gesehen auch bei Gitti Rs. fünfzigstem Geburtstag, wo sich Leni S. fröhlich mit der 50er Gesellschaft einen reinorgelte. Da es von Holzhäusl durchaus etwas weit ist zum nach Hause laufen, sicherte sie sich glücklicherweise einen Platz im Auto bei Evi G. Als es langsam ans nach Hause fahren ging, machten die zwei Mädels kurzerhand aus, dass sie sich in ein paar Minuten an Evi Gs. Auto treffen könnten, da Leni als Nachbarin das Auto ja sowieso kennt.
Leni ging also wie besprochen los und fand auch vermeintlich recht schnell das Auto von Evi G. und setzte sich nach kurzem Überlegen auf die Rücksitzbank. In der Zwischenzeit suchte Evi G. zweifelhaft Leni S., da diese ja unbedingt mit ihr nach Hause fahren wollte. Nach einer halben Stunde harter Sucharbeit fand Sie endlich Leni S. auf der Rücksitzbank eines fremden Autos, welches ihrem Auto recht ähnlich sah.
Ob Leni S. auch mit dem fremden PKW Halter nach Hause gefahren wäre, blieb bis heute ungeklärt.

Ein Feuer machen ist nicht schwer. So auch gedacht von Alik K. Ein großes Feuer machen ist allerdings eine andere Kategorie. So wurde in Reit ein Sonnwendfeuer veranstaltet. Aus Angst, dass besorgte Anwohner oder Auto Fahrer die Feuerwehr rufen könnten, wurde das Feuer sogar ganz offiziell bei der Gemeinde Engelsberg gemeldet. Als es dann soweit war und Ali K. und Pichi S. das Feuer entzündeten, dauerte es tatsächlich ganze 3 Minuten, bis die erste Feuerwehr Sirene zu hören war. Ca. 5 Minuten später wurde die Veranstaltung dann auch von 40 weiteren Feuerwehrlern bereichert. Das Bier reichte glücklicherweise geradeso und eine Rechnung der Gemeinde blieb aus.
Da weiterhin sehr viel Holz in Reit vorrätig ist, wird gemunkelt, dass nächstes Jahr nochmal ein viel größeres Feuer für Schaulustige entzündet werden könnte.

Witzeseite

Schatz, glaubst du, dass der neue Trockner meine Kleidung schrumpft?
~ Nein, das war der Kühlschrank.

Treffen sich Gege und Pepe im Training.
Na, wollte dir der liebe Gott keine Haare schenken? ~ fragt Pepe.
Doch! Rote! Aber die wollte ich nicht.

Irli's Saisonziel:

Unser Torhüter…

Irli: Heut trink ich nur ein oder zwei Bier.
2h später Irli: mit seinem 6ten Bier:

Fußball +++ Tennis ++ Stockschützen +++ Bewegung/Tanz +++ Lauftreff

1. Ausgabe 5./13. August 2023 Bezirksliga Ost

TSV Peterskirchen – FC Moosinning

TSV Peterskirchen – TSV Teisendorf

Herzlich Willkommen den Schiedsrichtern!

Das erste Heimspiel am Samstag, 5. August um 18 Uhr gegen den FC Moosinning steht unter der Leitung von Dominik Petzke vom BSC Surheim. Er wird assistiert von Severin Leitner vom TSV Bad Reichenhall und Nicolas Kaltenhauser vom TuS Kienberg. Das Vorspiel der 2. Mannschaft gegen den SV Leobendorf II pfeift Johann Pollersbeck von der DJK Emmerting. Die Unparteiischen für die Spiele am 12. August waren bei Redaktionsschluss noch nicht bekannt. Wir begrüßen die Unparteiischen ganz herzlich bei uns in Peterskirchen!

Jahreskarten erhältlich

Bei den Heimspielen am 5. August oder bereits vorher können bei Hans Wimmer die Jahreskarten erworben werden. Aufgrund der stark gestiegenen Schiedsrichterkosten müssen wir leider auch die Beträge anheben. Männer zahlen 60 Euro, Frauen und Rentner 45 Euro. Vielen Dank für die Unterstützung auch in diesem Bereich!

Danke an die fleißigen Helfer!

Die Sommerpause wurde wieder genutzt, um einige Bereiche im Mörntal-Stadion aufzubessern. So wurde zum Beispiel der Zaun hinter dem Tor erneuert. Dank gilt hier vor allem Robert Hellmeier, der die Arbeiten geleitet hat, aber auch die Mithelfer Sepp Hellmeier, Christian Zieglgänsberger, Alex Kaltenhauser und Peter Kaltenhauser. Vielen Dank!

Nachwuchs im TSV-Lager

Das zweite Mal Eltern wurden am 14. Juni Steffi und Tobi Rannetsberger. Töchterchen Marina erblickte mit einer Größe von 53 cm und einem Gewicht von 3.400 Gramm das Licht der Welt. Wir gratulieren ganz herzlich!

In dieser Ausgabe der Stadionzeitung wirkten mit:

Daniel Winklmaier, Franziska Wimmer, Manfred Göbl, Bertl Schauberger, Tobias Rannetsberger, Raphael Reichgruber, Reinhard Reichgruber, Carina Namberger, Isabel Kaltenhauser, Stefan Gütlhuber, Amadeus Maier, Kilian Spiel, Katrin Sickinger, Helmut Hauke, Peter Seyferth, Florian Hechenberger, Georg Wimmer, Stefan Obergröbner, Michael Otten, Markus Becher, Alexandra Spiel