Sport-Arena

Leidenschaft - Zusammenhalt - Kampfgeist

6. Ausgabe (Saison 2023/2024)

TSV Herren I
28.10.2023 - VfL Waldkraiburg
04.11.2023 - SVN München

TSV Herren II
29.10.2023 - SV Leobendorf II

TSV Damen
27.10.2023 - FC Kirchweidach

EDEKA BINDER

Unser Service!

Geschenkkörbe

Wurst- und Käseplatten

Getränke für Party's mit Rückgaberecht

Dorfplatz 9, 83342 Peterskirchen
Telefon 08622/213, Telefax 08622/919402

TSV Peterskirchen – VFL Waldkraiburg

VORBERICHT

Griaß eich zum drittletzten Heimspiel im Jahr 2023. Heute gastiert ein bekannter, aber zuletzt eher seltener Gast. Es kommt zum Derby gegen den VFL Waldkraiburg. Wir blicken wie immer auf die letzten Spiele zurück.

Endlich mal wieder gewonnen. Die Erleichterung nach der Begegnung gegen den SV Waldperlach, beim vergangenen Heimspiel, war im ganzen Mörntal-Stadion sichtlich zu spüren. Endlich konnten wir uns wieder für unsere zuletzt so engagierten, aber erfolglosen Auftritte belohnen. Mit einer starken Leistung, von der ersten bis zur letzten Minute, konnten wir einen 2:0 Sieg feiern. Sehr erfreulich war es auch, da beide Tore aus dem Spiel heraus, mit einer tollen Zielstrebigkeit, erzielt werden konnten. Zudem konnten wir uns eine Vielzahl an weiteren Großchancen erspielen und hätten sogar einen höheren Sieg verdient gehabt. Vor allem unsere erste Reihe um Kilian Spiel, Florian Rudholzner und Daniel Ortner, überzeugte. Es war wirklich ein toller Fußball-Nachmittag. Auch die gute Leistung von Raphael Reichgruber gilt es zu erwähnen, welcher sich nicht nur mit seinem Trainingsfleiß, seine Einsatzzeiten mehr als verdient hat. In Summe war es aber natürlich ein Sieg der ganzen Mannschaften, da jeder unserer Jungs mal wieder alles reingeworfen hat. Es ist absolut bemerkenswert mit welcher Leichtigkeit und mit welchem Selbstvertrauen unsere Mannen das Spiel aufziehen konnten, nach dem wir ja zuletzt extrem schmerzhafte Niederlagen hinnehmen mussten. Dies war in der Form keinesfalls zu erwarten und stimmt uns optimistisch für die letzten Spiele.

Die Woche drauf, kam es beim FC Töging zu einem weiteren wichtigen Spiel zweier Tabellennachbarn. Es lässt einen schon schmunzeln, wenn man bedenkt mit welch finanziellen Aufwand sich die Töginger bis heute ihre Mannschaft zusammenbauen und nun mehr oder weniger auf einer Wellenlänge mit unserem TSV agieren. Noch immer aber haben die Töginger individuell starke Spieler, wo sogar deren Abwehrchef ein paar Länderspiele (!) vorweisen kann. Naja..was soll man dazu noch sagen.

Allgemein war das Spiel sehr zerfahren und das Grundniveau für die zahlreichen Zuschauer nicht immer erträglich. Die Platzverhältnisse waren jedoch alles andere als einfach und die ungewohnt warmen Temperaturen waren für die Akteure auch nicht ideal. In der ersten Halbzeit machten wir unsere Sache jedoch ganz ordentlich und kamen auch zu guten Torchancen. Im zweiten Durchgang ließen wir uns allgemein etwas zu tief fallen und kamen nicht mehr gut in den Druck. Dennoch kamen die Töginger zu keinen Abschlussaktionen. Einsatzbereitschaft, Zweikampfverhalten und Laufleistung waren erneut sehr bemerkenswert. Allerdings fehlte es uns an Spritzigkeit, insbesondere im letzten Drittel, weshalb wir oft einen Schritt zu spät kamen, um selbst für Gefahr zu sorgen. Überraschend und in der Entstehung absolut unnötig, gingen die Töginger gegen Ende der Partie in Führung. Wir reagierten zeitig und packten frühzeitig die Brechstange aus. Leider wurde ein gut vorgetragener Angriff über Alex Rohde vom Schiedsrichter zurückgepfiffen. Bei einigen Konteraktion der Gastgeber hatten wir dann aber auch etwas Glück, weshalb es spannend blieb. Hichem Mahroug konnte mit seiner quirligen Art und Weise einen berechtigten Elfmeter in der Schlussminute erzwingen, welcher diesmal, im Gegensatz zum Siegsdorf-Spiel, glücklicherweise durch „Oldie" Dominik Schlögl souverän verwandelt wurde. Der Punktgewinn fühlte sich dadurch natürlich kurzzeitig wie ein Sieg an und ist natürlich extrem wichtig für die Moral der Jahresendphase. Dennoch wäre gegen diesen Gegner deutlich mehr dring gewesen. Leider kamen wir aber nicht an die Form des Waldperlach-Spiels ran – weshalb wir froh sein müssen, den Tabellenabstand beibehalten zu haben.

Heute kommt es wie gesagt zum Derby gegen den VFL Waldkraiburg. Die heutigen Gäste konnten zu Beginn mit viel Euphorie und teilweise auch etwas überraschend einige Punkte einfahren. In den letzten Wochen musste der VFL jedoch einen Einbruch feststellen inklusive Trainerwechsel, weshalb es auch heute ein wichtiges Spiel beim Kampf um den Klassenerhalt werden wird. Da uns bis zur Winterpause noch drei knallharte Partien erwarten (SV Neuperlach, FC Moosinning und ESV Freilassing), müssen wir heute unbedingt wieder punkten. Aber wie es soll es auch anders sein – es wird eine enge Kiste werden. Die Gäste haben viele erfahrene und auch wuchtige, wie auch technisch beschlagene Spieler in ihren Reihen, wo wir gefordert sind, alles aus uns rauszuholen. Es könnte heute ein entscheidendes Duell für den Saisonausgang sein – deshalb zählt nur eines – VOLLGAS!

Daniel W.

TSV Peterskirchen – VfL Waldkraiburg
TSV Peterskirchen – SVN München

Aufstellung des TSV Peterskirchen:

Coach:

Winklmaier Daniel
Schmidinger Helmut

Ortner Daniel

Randlinger Ben

Schauberger Marcus

Mittermaier Markus

Schauberger Marcel

Ortner Christoph

Reichgruber Raphael

Rudholzner Florian

Irlweg Alexander

Hauser Lukas

Spiel Kilian

Ersatzbank: Toller Dominik, Leitner Michael, Lebesmühlbacher Marco, Rohde Alexander, Mittelbach Marcel, Mahroug Hichem, Maier Thomas, Ortner Alexander
Ersatztorwart: Bichler Alexander
Es fehlen: -

16. Spieltag der Bezirksliga:

FR. 03.11.2023 /19:30 Uhr	TuS Raubling	- : -	FC Moosinning
SA. 04.11.2023 /14:00 Uhr	FC Langengeisling	- : -	VfL Waldkraiburg
SA. 04.11.2023 /15:00 Uhr	TSV Peterskirchen	- : -	SVN München
SA. 04.11.2023 /15:00 Uhr	TSV Dorfen	- : -	FC Töging
SA. 04.11.2023 /16:00 Uhr	TSV 1895 Teisendorf	- : -	ESV Freilassing
SO. 05.11.2023 /12:30 Uhr	SV Saaldorf	- : -	TSV Siegsdorf
SO. 05.11.2023 /14:00 Uhr	SV Reichertsheim	- : -	SV Waldperlach
	SV Dornach		Spielfrei

17. Spieltag der Bezirksliga:

FR. 10.11.2023 /19:30 Uhr	ESV Freilassing	- : -	TuS Raubling
SA. 11.11.2023 /14:00 Uhr	TSV Siegsdorf	- : -	SV Dornach
SA. 11.11.2023 /14:30 Uhr	FC Töging	- : -	SV Reichertsheim
SA. 11.11.2023 /14:30 Uhr	VfL Waldkraiburg	- : -	TSV Dorfen
SA. 11.11.2023 /14:30 Uhr	FC Moosinning	- : -	TSV Peterskirchen
SO. 12.11.2023 /13:30 Uhr	SVN München	- : -	FC Langengeisling
SO. 12.11.2023 /14:30 Uhr	SV Waldperlach	- : -	SV Saaldorf
	Spielfrei		TSV 1895 Teisendorf

Tabelle:

Pl.	Verein	Sp.	G	U	V	Torv.	Tordiff.	Pkt.
▲1.	SV Dornach	13	9	2	2	32:14	18	29
▶2.	ESV Freilassing	14	9	2	3	30:12	18	29
▼3.	SVN München	12	9	0	3	29:13	16	27
▶4.	FC Moosinning	13	7	2	4	25:16	9	23
▶5.	SV Saaldorf	13	5	6	2	19:14	5	21
▲6.	TuS Raubling	13	5	5	3	25:20	5	20
▼7.	FC Langengeisling	12	6	1	5	22:19	3	19
▶8.	TSV Dorfen	13	5	3	5	18:16	2	18
▶9.	SV Reichertsheim	13	4	4	5	21:26	-5	16
▶10.	TSV Siegsdorf	13	5	1	7	14:19	-5	16
▶11.	SV Waldperlach	12	3	2	7	14:24	-10	11
▶12.	VfL Waldkraiburg	13	3	2	8	13:25	-12	11
▶13.	TSV Peterskirchen	13	2	5	6	10:23	-13	11
▶14.	FC Töging	13	2	4	7	10:26	-16	10
▶15.	TSV 1895 Teisendorf	12	2	1	9	11:26	-15	7

Mannschaftsfoto des VfL Waldkraiburg:

Coach:

Weichhart Anton
Stadlmayr Manuel

Weitere Informationen zum heutigen Gast VfL Waldkraiburg:

Zugänge:	Ameti Leon, Calis Alim, Sarr Doudou, Uzun Berat
Abgänge:	Cuedan Flavius
Saisonziel:	Keine Angaben
Mitglieder im Verein:	Keine Angaben
Vereinsgründung/-farben:	1959 / Rot-Schwarz
Versch. Abeilungen im Verein:	Aikido, Badminton, Basketball, Boxen, Eiskunstlauf, Faustball, Fußball, Handball, Ju-Jutsu, Karate, Leichtathletik, Schwimmen, Ski & Snowboard, Tennis, Tischtennis, Tri and Bike
Bisher höchste Spielklasse:	Bezirksliga
Homepage:	www.vfl-fussball.de

Mannschaftsfoto des SVN München:

Coach:

Magro Dennis
Blomeyer Maximilian
Pavlovic Nenad (TWT)

Weitere Informationen zum heutigen Gast SVN München:

Zugänge:	Fazlic Arnel, Zander Josef, Jaber Mahdi, Scheffler Atiba, Scutti Mateo
Abgänge:	Yilmaz Selim
Saisonziel:	Keine Angaben
Mitglieder im Verein:	5500
Vereinsgründung/-farben:	1969 / Weiß-Blau
Versch. Abeilungen im Verein:	Aikido, Badminton, Basketball, Boxen, Eiskunstlauf, Faustball, Fußball, Handball, Ju-Jutsu, Karate, Leichtathletik, Schwimmen, Ski & Snowboard, Tennis, Tischtennis, Tri and Bike
Bisher höchste Spielklasse:	Bezirksliga
Homepage:	www.vfl-fussball.de

Fußball +++ Tennis ++ Stockschützen +++ Bewegung/Tanz +++ Lauftreff
06. Ausgabe 28. Okt. + 04. Nov. 2023 Bezirksliga Ost

TSV Peterskirchen – VfL Waldkraiburg
TSV Peterskirchen – SVN München

Zwoade

Servus beinand, liebe Fans der Zwoadn vom TSV Peterskirchen.
Eine Hinrunde, welche so nicht zu erwarten war geht zu Ende und es geht auch gleich gut weiter.

Das letzte Spiel der Hinrunde wurde im heimischen Mörntal Stadion gespielt. Gegen den FC Traunreut war ein Sieg für uns Pflicht, um vorne dran zu bleiben. Bereits früh konnten wir das Spiel auf unsere Seite bringen als Danny G. den Torreigen in der 7. Minute eröffnete, nachdem wir schon einige gute Chancen vergeben hatten. Ein Traumtor von Andi H. und ein typischer strammer Abschluss, unseres besten Torschützen der Hinrunde Manu R., stellten den 3:0 Halbzeitstand her. Ebenfalls sehr ansehnlich ging es in der 2. Halbzeit weiter mit dem 4:0 von Manu R. Die grad in der Offensive technisch starken Gäste konnten dann doch mal einen Angriff verwandeln bevor wir mit den Saisontorpremieren von Deuse M. 5:1 und Gege W. 6:1 den Sack komplett zu machen konnten. Gerade der nimmermüde Vielspieler und Antreiber Deuse M. hatte sich das Tor nach sehr gutem Spiel redlich verdient.

Die Hinrunde endete somit ohne, dass wir einein einzigen Punkt unnötigerweise verschenkt haben – ein Satz, den man grad bei 2. Mannschaften und Teams mit vielen neuen/jungen Spielern nicht oft hört. Normalerweise verliert man immer mal auch unnötig und gegen schwächere Gegner – bisher jedoch wurden alle schlagbaren Gegner besiegt. Wir standen nach der Hinrunde auf Platz 3 in Reichweite zu den Aufstiegsplätzen. Eine super Runde, vor allem wenn man bedenkt, welch tolle Spieler wir im Sommer verabschieden mussten.

Und auch in der Rückrunde geht es munter weiter. Erneut zu Hause konnte unser Team letzte Woche gegen die Zweitvertretung aus Stein/Altenmarkt einen verdienten 4:1 Sieg feiern. Wie bereits die Woche zuvor konnten unsere starke Zentrale häufig ins Spiel bringen und hatten viele tolle Kombinationen. Zwischenzeitlich wurde der Gegner jedoch durch leichte Unsicherheiten aufgebaut und immer stärker. Das erste Tor im Herrenbereich für Jojo U. fiel jedoch zum perfekten Zeitpunkt. Danach konnten wir durch Alex R. schnell das 2:0 nachlegen. Jedoch steckten die Gäste noch nicht auf und kamen kurz vor der Pause nochmal zum 2:1 ran. Im zweiten Durchgang hieß es dann dagegenhalten und unsere Jungs machten es top! Mit dem 3:1 durch Tom M. war das Selbstbewusstsein wieder komplett da und wir blieben bis zum Schluss stabil. In der Schlussminute ließ sich dann auch Manu R. sein Tor zum 4:1 Endstand nicht mehr nehmen. Herausheben muss man wirklich die pass- und zweikampfstarke Zentrale um Waldi W., Roy K. und Fabi D., welche das Spiel sehr gut kontrollierten.

Aktuell spielen wir leider immer versetzt zur Ersten und spielen deshalb diese Woche erst am Sonntag in Leobendorf und haben dann nächste Woche spielfrei, bevor wir Mitte November noch zu Chieming/Grabenstätt müssen – keine Heimspiele also mehr für uns in diesem Jahr. Trotzdem hoffen wir, dass die Unterstützung so gut weitergeht und wir auf unsere Fans zählen können, sodass wir die letzten Spiele auch noch für uns entscheiden können.

Euer Coach Woise

Statistik 1. Mannschaft

Spieler	Einsätze	Tore	Assists	Gelbe Karten	Gelb/Rot	Rote Karten
Hauser Lukas	13					
Irlweg Alexander	10			1		
Lebesmühlbacher Marco	13	1	4			
Leitner Michael	8					
Mahroug Hichem	4		1	1		
Maier Thomas	11			2		
Mayer Martin	2					
Mittermaier Markus	13					
Ortner Alexander	7				1	
Ortner Christoph	12			3		
Ortner Daniel	4					
Ortner Josef	2					
Randlinger Benedikt	11		2	2		
Reichgruber Raphael	10					
Rohde Alexander	12			1		
Rudholzner Florian	10	3		1		
Schauberger Marcel	13	2	1	2		
Schauberger Marcus	12	3		4		
Schlögl Dominik	10	1		1		
Spiel Kilian	12		2	1		
Toller Dominik	5			1		
Vorsamer Martin	1					
Waldinger Dennis	1					

TSV Peterskirchen – VfL Waldkraiburg
TSV Peterskirchen – SVN München

Statistik 2. Mannschaft

Spieler	Einsätze	Tore	Assists	Gelbe Karten	Gelb/Rot	Rote Karten
Aubrunner Tobias	2					
Becher Markus	3					
Bichler Alexander	10					
Bremer Maximilian	4			1		
Diermeier Fabian	7	1				
Gmaindl Marius	1					
Gruber Danny	5	2				
Gütlhuber Stefan	9		1	1		
Hechenberger Florian	2					
Heckhausen Andreas	12	2	3			
Herzinger Hermann	1					
Herzinger Sebastian	3			2		
Herzinger Siegfried	1					
Kaltenhauser Alexander	8					
Kaltenhauser Christoph	3		2			
Kraus Lukas	4	1				
Küpper Luca	6	2	2			
Küther Roy	13	3	7	4		
Mahroug Hichem	2	2	1	1		
Maier Amadeus	11	1	1	1		
Maier Roland	10					
Maier Thomas	2	1	1			
Mittelbach Marcel	9		4			
Oberhans Maxi	1					
Ortner Alexander	1		3			
Ortner Josef	9					
Reichgruber Manuel	10	8		1		
Reichgruber Raphael	4		1	1		
Rohde Alexander	1	1				
Schirmer Maxi	2					
Schmitz Leon	5		1	1		
Thaler Franz	1	1				
Unterforsthuber Johannes	6	1				
Vorsamer Martin	2			1		
Waldinger Dennis	11	2	4			
Wimmer Georg	10	2	1	1		
Zieglgänsberger Christian	3					
Zieglgänsberger Lukas	11	4	2	1		
Yves (Eigentor)		2				

Statistik Damenmannschaft

Spieler	Einsätze	Tore	Assists	Gelbe Karten	Gelb/Rot	Rote Karten
Axthammer Daniela	3					
Erber Sophia	3					
Fischer Annalena	1					
Huber Corinna	1					
Hundseder Ina	3	1				
Kainzmaier Julia	3					
Kaltenhauser Isabel	2					
Kinzner Susanne	2					
Klapfenberger Lena	1	1				
Lanzinger Marion	3	1	1			
Peiss Selina	2	2				
Schauberger Tamara	3	1	3			
Spiel Alexandra	3		1			
Stauderer Anna-Lena	2					
Zehethofer Tanja	3	1				
Zeiler Christine	3		3			
Zimmermann Kathrin	3	2	1			

TSV Peterskirchen – VfL Waldkraiburg
TSV Peterskirchen – SVN München

Spielplan für die Saison 2023/24 - Vorrunde **Bezirksliga Ost**

1. Spieltag

29.07.23	13:00	FC Moosinning	-	TuS Raubling	0:7
30.07.23	13:30	SVN München	-	***TSV Peterskirchen***	5:2
29.07.23	16:00	VfL Waldkraiburg	-	FC Langengeisling	1:0
29.07.23	14:30	FC Töging	-	TSV Dorfen	2:0
30.07.23	14:30	SV Waldperlach	-	SV Reichertsheim	1:1
28.07.23	18:30	TSV Siegsdorf	-	SV Saaldorf	0:2
28.07.23	18:00	ESV Freilassing	-	TSV Teisendorf	1:2
		spielfrei:		SV Dornach	

2. Spieltag

05.08.23	14:30	SV Saaldorf	-	SV Waldperlach	3:2
05.08.23	14:00	SV Reichertsheim	-	FC Töging	1:1
05.08.23	15:00	TSV Dorfen	-	VfL Waldkraiburg	3:3
05.08.23	14:00	FC Langengeisling	-	SVN München	1:3
05.08.23	18:00	***TSV Peterskirchen***	-	FC Moosinning	0:5
04.08.23	19:30	TuS Raubling	-	ESV Freilassing	1:3
05.08.23	13:00	SV Dornach	-	TSV Siegsdorf	2:1
		spielfrei:		TSV Teisendorf	

3. Spieltag

08.08.23	18:30	FC Moosinning	-	FC Langengeisling	4:0
08.08.23	19:30	SVN München	-	TSV Dorfen	2:3
08.08.23	18:30	VfL Waldkraiburg	-	SV Reichertsheim	1:3
08.08.23	19:00	FC Töging	-	SV Saaldorf	1:2
09.08.23	19:00	SV Waldperlach	-	SV Dornach	0:5
08.08.23	19:00	TuS Raubling	-	TSV Teisendorf	2:2
08.08.23	18:30	ESV Freilassing	-	***TSV Peterskirchen***	0:0
		spielfrei:		TSV Siegsdorf	

4. Spieltag

12.08.23	14:30	SV Saaldorf	-	VfL Waldkraiburg	0:0
13.08.23	15:30	SV Reichertsheim	-	SVN München	2:1
12.08.23	15:00	TSV Dorfen	-	FC Moosinning	0:2
12.08.23	14:00	FC Langengeisling	-	ESV Freilassing	2:1
12.08.23	13:30	***TSV Peterskirchen***	-	TSV Teisendorf	1:0
12.08.23	15:00	TSV Siegsdorf	-	SV Waldperlach	3:2
13.09.23	19.45	FC Töging	-	SV Dornach	2:7
		spielfrei:		TuS Raubling	

5. Spieltag

19.08.23	15:00	FC Moosinning	-	SV Reichertsheim	4:0
20.08.23	13:30	SVN München	-	SV Saaldorf	2:1
19.08.23	16:00	VfL Waldkraiburg	-	SV Dornach	0:3
19.08.23	14:30	FC Töging	-	TSV Siegsdorf	0:2
18.08.23	19:30	TuS Raubling	-	***TSV Peterskirchen***	3:3
20.08.23	16:00	TSV Teisendorf	-	FC Langengeisling	1:3
19.08.23	16:00	ESV Freilassing	-	TSV Dorfen	2:0
		spielfrei:		SV Waldperlach	

6. Spieltag

26.08.23	14:30	SV Saaldorf	-	FC Moosinning	2:2
25.08.23	19:30	SV Reichertsheim	-	ESV Freilassing	3:3
26.08.23	15:00	TSV Dorfen	-	TSV Teisendorf	1:0
26.08.23	14:00	FC Langengeisling	-	TuS Raubling	2:0
27.08.23	14:30	SV Waldperlach	-	FC Töging	1:1
26.08.23	15:00	TSV Siegsdorf	-	VfL Waldkraiburg	3:0
26.08.23	13:00	SV Dornach	-	SVN München	3:1
		spielfrei:		***TSV Peterskirchen***	

7. Spieltag

02.09.23	15:00	FC Moosinning	-	SV Dornach	1:1
03.09.23	13:30	SVN München	-	TSV Siegsdorf	1:0
02.09.23	16:00	VfL Waldkraiburg	-	SV Waldperlach	1:0
01.09.23	19:30	***TSV Peterskirchen***	-	FC Langengeisling	1:1
01.09.23	19:30	TuS Raubling	-	TSV Dorfen	1:0
02.09.23	17:30	SV Reichertsheim	-	TSV Teisendorf	4:0
01.09.23	18:00	ESV Freilassing	-	SV Saaldorf	2:0
		spielfrei:		FC Töging	

8. Spieltag

09.09.23	14:30	SV Saaldorf	-	TSV Teisendorf	3:1
11.09.23	20:00	TuS Raubling	-	SV Reichertsheim	2:1
09.09.23	13:00	TSV Dorfen	-	***TSV Peterskirchen***	2:0
09.09.23	14:30	FC Töging	-	VfL Waldkraiburg	0:2
10.09.23	14:30	SV Waldperlach	-	SVN München	0:3
09.09.23	15:00	TSV Siegsdorf	-	FC Moosinning	0:1
09.09.23	13:00	SV Dornach	-	ESV Freilassing	0:2
		spielfrei:		FC Langengeisling	

9. Spieltag

15.09.23	20:00	FC Moosinning	-	SV Waldperlach	0:1
17.09.23	13:30	SVN München	-	FC Töging	4:0
16.09.23	14:00	FC Langengeisling	-	TSV Dorfen	3:1
16.09.23	18:00	***TSV Peterskirchen***	-	SV Reichertsheim	0:3
15.09.23	19:30	TuS Raubling	-	SV Saaldorf	2:2
16.09.23	14:00	SV Dornach	-	TSV Teisendorf	2:1
16.09.23	16:00	ESV Freilassing	-	TSV Siegsdorf	5:0
		spielfrei:		VfL Waldkraiburg	

10. Spieltag

24.09.23	14:00	SV Saaldorf	-	***TSV Peterskirchen***	0:0
23.09.23	14:00	SV Reichertsheim	-	FC Langengeisling	1:5
23.09.23	16:00	VfL Waldkraiburg	-	SVN München	0:3
23.09.23	14:30	FC Töging	-	FC Moosinning	0:2
24.09.23	14:30	SV Waldperlach	-	ESV Freilassing	0:3
23.09.23	15:00	TSV Siegsdorf	-	TSV Teisendorf	2:0
23.09.23	13:00	SV Dornach	-	TuS Raubling	0:0
		spielfrei:		TSV Dorfen	

11. Spieltag

30.09.23	13:00	FC Moosinning	-	VfL Waldkraiburg	2:0
03.10.23	15:00	TSV Dorfen	-	SV Reichertsheim	4:0
30.09.23	14:00	FC Langengeisling	-	SV Saaldorf	0:2
30.09.23	18:00	***TSV Peterskirchen***	-	SV Dornach	0:2
29.09.23	19:30	TuS Raubling	-	TSV Siegsdorf	3:2
30.09.23	16:00	TSV Teisendorf	-	SV Waldperlach	1:4
30.09.23	16:00	ESV Freilassing	-	FC Töging	3:0
		spielfrei:		SVN München	

12. Spieltag

08.10.23	13:00	SV Saaldorf	-	TSV Dorfen	0:0
08.10.23	13:30	SVN München	-	FC Moosinning	3:1
07.10.23	16:00	VfL Waldkraiburg	-	ESV Freilassing	2:3
07.10.23	14:30	FC Töging	-	TSV Teisendorf	2:1
08.10.23	14:30	SV Waldperlach	-	TuS Raubling	3:1
07.10.23	14:00	TSV Siegsdorf	-	***TSV Peterskirchen***	1:0
07.10.23	13:00	SV Dornach	-	FC Langengeisling	4:2
		spielfrei:		SV Reichertsheim	

13. Spieltag

15.10.23	14:00	SV Reichertsheim	-	SV Saaldorf	2:2
14.10.23	15:00	TSV Dorfen	-	SV Dornach	4:1
14.10.23	14:00	FC Langengeisling	-	TSV Siegsdorf	3:0
14.10.23	15:00	***TSV Peterskirchen***	-	SV Waldperlach	2:0
13.10.23	19:30	TuS Raubling	-	FC Töging	0:0
14.10.23	16:00	TSV Teisendorf	-	VfL Waldkraiburg	2:1
14.10.23	14:00	ESV Freilassing	-	SVN München	0:1
		spielfrei:		FC Moosinning	

14. Spieltag

21.10.23	15:00	FC Moosinning	-	ESV Freilassing	1:2
22.10.23	13:30	SVN München	-	TSV Teisendorf	4:5
21.10.23	16:00	VfL Waldkraiburg	-	TuS Raubling	2:3
21.10.23	14:30	FC Töging	-	***TSV Peterskirchen***	1:1
22.10.23	14:30	SV Waldperlach	-	FC Langengeisling	3:4
21.10.23	14:00	TSV Siegsdorf	-	TSV Dorfen	0:0
21.10.23	13:00	SV Dornach	-	SV Reichertsheim	2:0
		spielfrei:		SV Saaldorf	

15. Spieltag

28.10.23	14:30	SV Saaldorf	-	SV Dornach	:
28.10.23	14:00	SV Reichertsheim	-	TSV Siegsdorf	:
28.10.23	15:00	TSV Dorfen	-	SV Waldperlach	:
28.10.23	14:00	FC Langengeisling	-	FC Töging	:
28.10.23	15:00	***TSV Peterskirchen***	-	VfL Waldkraiburg	:
27.10.23	19:30	TuS Raubling	-	SVN München	:
28.10.23	16:00	TSV Teisendorf	-	FC Moosinning	:
		spielfrei:		ESV Freilassing	

16. Spieltag, *Rückrunde*

03.11.23	19:30	TuS Raubling	-	FC Moosinning	:
04.11.23	15:00	***TSV Peterskirchen***	-	SVN München	:
04.11.23	14:00	FC Langengeisling	-	VfL Waldkraiburg	:
04.11.23	15:00	TSV Dorfen	-	FC Töging	:
05.11.23	14:00	SV Reichertsheim	-	SV Waldperlach	:
05.11.23	12:30	SV Saaldorf	-	TSV Siegsdorf	:
04.11.23	16:00	TSV Teisendorf	-	ESV Freilassing	:
		spielfrei:		SV Dornach	

17. Spieltag

12.11.23	14:30	SV Waldperlach	-	SV Saaldorf	:
11.11.23	14:30	FC Töging	-	SV Reichertsheim	:
11.11.23	16:00	VfL Waldkraiburg	-	TSV Dorfen	:
12.11.23	13:30	SVN München	-	FC Langengeisling	:
11.11.23	14:30	FC Moosinning	-	***TSV Peterskirchen***	:
10.11.23	19:30	ESV Freilassing	-	TuS Raubling	:
11.11.23	14:00	TSV Siegsdorf	-	SV Dornach	:
		spielfrei:		TSV Teisendorf	

18. Spieltag

18.11.23	14:00	FC Langengeisling	-	FC Moosinning	:
18.11.23	15:00	TSV Dorfen	-	SVN München	:
19.11.23	14:00	SV Reichertsheim	-	VfL Waldkraiburg	:
19.11.23	13:00	SV Saaldorf	-	FC Töging	:
18.11.23	13:00	SV Dornach	-	SV Waldperlach	:
18.11.23	16:00	TSV Teisendorf	-	TuS Raubling	:
18.11.23	15:00	***TSV Peterskirchen***	-	ESV Freilassing	:
		spielfrei:		TSV Siegsdorf	

TSV Peterskirchen – VfL Waldkraiburg
TSV Peterskirchen – SVN München

Spielplan für die Saison 2023/24 - Vorrunde **B-Klasse 5**

1. Spieltag

29.07.23	16:00	SV Taching am See	-	SV Laufen 2	3:1
29.07.23	18:00	SV Leobendorf 2	-	TSV Feichten/Alz	2:2
29.07.23	14:00	Stein/Altenmarkt 2	-	***TSV Peterskirchen 2***	0:5
29.07.23	15:00	FC Traunreut	-	TSV Waging/See 2	0:1
30.07.23	13:00	TSV Tengling 2	-	TSV Palling 2	1:2
28.07.23	19:30	DJK Nußdorf	-	SV Erlstätt	4:3
		spielfrei:		Grabenstätt/Chieming	

2. Spieltag

05.08.23	16:00	SV Erlstätt	-	TSV Tengling 2	2:2
06.08.23	16:00	TSV Palling 2	-	FC Traunreut	4:2
04.08.23	19:00	TSV Waging/See 2	-	Stein/Altenmarkt 2	5:2
05.08.23	15:45	***TSV Peterskirchen 2***	-	SV Leobendorf 2	2:0
05.08.23	16:00	Grabenstätt/Chieming	-	SV Taching am See	4:4
05.08.23	16:00	SV Laufen 2	-	DJK Nußdorf	1:2
		spielfrei:		TSV Feichten/Alz	

3. Spieltag

09.08.23	18:30	SV Taching am See	-	DJK Nußdorf	4:2
11.10.23	20:15	SV Leobendorf 2	-	TSV Waging/See 2	1:1
09.08.23	18:00	Stein/Altenmarkt 2	-	TSV Palling 2	2:3
08.08.23	18:30	SV Erlstätt	-	FC Traunreut	2:3
30.08.23	19:00	TSV Tengling 2	-	SV Laufen 2	2:4
08.08.23	18:30	Grabenstätt/Chieming	-	TSV Feichten/Alz	2:0
		spielfrei:		***TSV Peterskirchen 2***	

4. Spieltag

12.08.23	16:00	SV Erlstätt	-	Stein/Altenmarkt 2	4:1
12.08.23	16:00	TSV Palling 2	-	SV Leobendorf 2	3:3
12.08.23	15:45	***TSV Peterskirchen 2***	-	Grabenstätt/Chieming	3:2
11.08.23	19:00	TSV Feichten/Alz	-	SV Taching am See	3:4
11.08.23	19:30	DJK Nußdorf	-	TSV Tengling 2	9:1
13.08.23	16:00	SV Laufen 2	-	FC Traunreut	5:3
		spielfrei:		TSV Waging/See 2	

5. Spieltag

19.08.23	17:30	SV Taching am See	-	TSV Tengling 2	5:1
20.08.23	16:00	SV Leobendorf 2	-	SV Erlstätt	2:1
03.09.23	14:00	Stein/Altenmarkt 2	-	SV Laufen 2	2:3
19.08.23	15:00	FC Traunreut	-	DJK Nußdorf	1:3
18.08.23	19:00	TSV Feichten/Alz	-	***TSV Peterskirchen 2***	0:5
19.08.23	16:00	Grabenstätt/Chieming	-	TSV Waging/See 2	2:1
		spielfrei:	-	TSV Palling 2	

6. Spieltag

27.08.23	16:00	TSV Palling 2	-	Grabenstätt/Chieming	4:1
25.08.23	19:00	TSV Waging/See 2	-	TSV Feichten/Alz	2:0
26.08.23	15:45	***TSV Peterskirchen 2***	-	SV Taching am See	1:1
25.08.23	18:30	TSV Tengling 2	-	FC Traunreut	3:1
25.08.23	19:30	DJK Nußdorf	-	Stein/Altenmarkt 2	2:3
25.08.23	18:00	SV Laufen 2	-	SV Leobendorf 2	2:3
		spielfrei:		SV Erlstätt	

7. Spieltag

02.09.23	14:00	SV Taching am See	-	FC Traunreut	7:0
01.09.23	20:15	SV Leobendorf 2	-	DJK Nußdorf	2:3
01.09.23	18:00	Stein/Altenmarkt 2	-	TSV Tengling 2	0:1
02.09.23	15:45	***TSV Peterskirchen 2***	-	TSV Waging/See 2	4:3
01.09.23	19:00	TSV Feichten/Alz	-	TSV Palling 2	0:3
02.09.23	16:00	Grabenstätt/Chieming	-	SV Erlstätt	8:1
		spielfrei:		SV Laufen 2	

8. Spieltag

09.09.23	16:00	SV Erlstätt	-	TSV Feichten/Alz	2:2
09.09.23	15:00	TSV Palling 2	-	***TSV Peterskirchen 2***	0:0
09.09.23	16:00	SV Taching am See	-	TSV Waging/See 2	3:1
09.09.23	15:00	FC Traunreut	-	Stein/Altenmarkt 2	2:2
10.09.23	13:00	TSV Tengling 2	-	SV Leobendorf 2	0:4
09.09.23	16:00	SV Laufen 2	-	Grabenstätt/Chieming	0:0
		spielfrei:		DJK Nußdorf	

9. Spieltag

16.09.23	14:00	SV Taching am See	-	Stein/Altenmarkt 2	2.0
17.09.23	16:00	SV Leobendorf 2	-	FC Traunreut	4:0
15.09.23	19:00	TSV Waging/See 2	-	TSV Palling 2	2:2
16.09.23	15:45	***TSV Peterskirchen 2***	-	SV Erlstätt	1:0
15.09.23	19:00	TSV Feichten/Alz	-	SV Laufen 2	4:0
16.09.23	16:00	Grabenstätt/Chieming	-	DJK Nußdorf	0:5
		spielfrei:		TSV Tengling 2	

10. Spieltag

23.09.23	16:00	SV Erlstätt	-	TSV Waging/See 2	5:1
23.09.23	15:00	TSV Palling 2	-	SV Taching am See	2:4
28.09.23	20:00	Stein/Altenmarkt 2	-	SV Leobendorf 2	0:2
24.09.23	13:00	TSV Tengling 2	-	Grabenstätt/Chieming	1:5
22.09.23	19:30	DJK Nußdorf	-	TSV Feichten/Alz	4:1
24.09.23	16:00	SV Laufen 2	-	***TSV Peterskirchen 2***	1:2
		spielfrei:		FC Traunreut	

11. Spieltag

30.09.23	14:00	SV Taching am See	-	SV Leobendorf 2	4:0
01.10.23	13:00	TSV Palling 2	-	SV Erlstätt	2:0
01.10.23	16:00	SV Laufen 2	-	TSV Waging/See 2	0:7
30.09.23	15:45	***TSV Peterskirchen 2***	-	DJK Nußdorf	0:2
29.09.23	19:00	TSV Feichten/Alz	-	TSV Tengling 2	5:2
30.09.23	16:00	Grabenstätt/Chieming	-	FC Traunreut	6:2
		spielfrei:		Stein/Altenmarkt 2	

12. Spieltag

07.10.23	14:00	SV Taching am See	-	SV Erlstätt	4:0
06.10.23	18:00	Stein/Altenmarkt 2	-	Grabenstätt/Chieming	3:0
07.10.23	15:00	FC Traunreut	-	TSV Feichten/Alz	1:1
08.10.23	13:00	TSV Tengling 2	-	***TSV Peterskirchen 2***	1:3
06.10.23	19:30	DJK Nußdorf	-	TSV Waging/See 2	4:0
07.10.23	16:00	SV Laufen 2	-	TSV Palling 2	3:5
		spielfrei:		SV Leobendorf 2	

13. Spieltag

14.10.23	16:00	SV Erlstätt	-	SV Laufen 2	2:0
15.10.23	13:00	TSV Palling 2	-	DJK Nußdorf	1:2
13.10.23	19:00	TSV Waging/See 2	-	TSV Tengling 2	5:2
14.10.23	13:00	***TSV Peterskirchen 2***	-	FC Traunreut	6:1
13.10.23	19:00	TSV Feichten/Alz	-	Stein/Altenmarkt 2	1:0
14.10.23	16:00	Grabenstätt/Chieming	-	SV Leobendorf 2	3:0
		spielfrei:		SV Taching am See	

14. Spieltag (Rückrunde)

22.10.23	16:00	SV Laufen 2	-	SV Taching am See	1:5
20.10.23	19:00	TSV Feichten/Alz	-	SV Leobendorf 2	6:3
20.10.23	19:30	***TSV Peterskirchen 2***	-	Stein/Altenmarkt 2	4:1
21.10.23	16:00	TSV Waging/See 2	-	FC Traunreut	5:4
21.10.23	13:00	TSV Palling 2	-	TSV Tengling 2	2:0
21.10.23	16:00	SV Erlstätt	-	DJK Nußdorf	2:0
		spielfrei:		Grabenstätt/Chieming	

15. Spieltag

28.10.23	15:00	TSV Tengling 2	-	SV Erlstätt	:
28.10.23	15:00	FC Traunreut	-	TSV Palling 2	:
28.10.23	14:00	Stein/Altenmarkt 2	-	TSV Waging/See 2	:
29.10.23	16:00	SV Leobendorf 2	-	***TSV Peterskirchen 2***	:
28.10.23	14:00	SV Taching am See	-	Grabenstätt/Chieming	:
27.10.23	19:30	DJK Nußdorf	-	SV Laufen 2	:
		spielfrei:		TSV Feichten/Alz	

16. Spieltag

03.11.23	19:30	DJK Nußdorf	-	SV Taching am See	:
03.11.23	20:30	TSV Waging/See 2	-	SV Leobendorf 2	:
05.11.23	12:30	TSV Palling 2	-	Stein/Altenmarkt 2	:
04.11.23	15:00	FC Traunreut	-	SV Erlstätt	:
05.11.23	16:00	SV Laufen 2	-	TSV Tengling 2	:
03.11.23	19:00	TSV Feichten/Alz	-	Grabenstätt/Chieming	:
		spielfrei:		***TSV Peterskirchen 2***	

17. Spieltag

11.11.23	14:00	Stein/Altenmarkt 2	-	SV Erlstätt	:
12.11.23	16:00	SV Leobendorf 2	-	TSV Palling 2	:
11.11.23	16:00	Grabenstätt/Chieming	-	***TSV Peterskirchen 2***	:
11.11.23	12:30	SV Taching am See	-	TSV Feichten/Alz	:
10.11.23	19:00	TSV Tengling 2	-	DJK Nußdorf	:
11.11.23	15:00	FC Traunreut	-	SV Laufen 2	:
		spielfrei:		TSV Waging/See 2	

TSV Peterskirchen – VfL Waldkraiburg
TSV Peterskirchen – SVN München

Spielplan für die Saison 2023/24 - Vorrunde **Frauen** Kreisklasse 3

1. Spieltag

17.09.23	17:00	(SG) TSV Obertaufkirchen / TSV Grüntegernbach	-	(SG) (SG) TSV Fridolfing / SV Laufen	2:2
15.09.23	19:30	FC im TSV Töging	-	(SG) TSV Hohenthann-Beyharting / FFC Bad Aibling	4:4
13.09.23	***19:30***	DJK Nußdorf	-	***TSV Peterskirchen***	0:3
15.09.23	18:30	SV Neukirchen / Teisenberg	-	FC Kirchweidach	4:0
		spielfrei		SV Oberbergkirchen	

2. Spieltag

25.09.23	19:30	FC Kirchweidach	-	DJK Nußdorf	4:2
22.09.23	19:30	***TSV Peterskirchen***	-	FC im TSV Töging	4:0
27.09.23	19:30	(SG) TSV Obertaufkirchen / TSV Grüntegernbach	-	SV Oberbergkirchen	3:1
18.11.23	16:00	(SG) (SG) TSV Fridolfing / SV Laufen	-	SV Neukirchen / Teisenberg	:
		spielfrei		(SG) TSV Hohenthann-Beyharting / FFC Bad Aibling	

3. Spieltag

30.09.23	17:00	(SG) TSV Obertaufkirchen / TSV Grüntegernbach	-	SV Neukirchen / Teisenberg	0:0
10.10.23	19:30	FC im TSV Töging	-	FC Kirchweidach	2:1
30.09.23	16:00	DJK Nußdorf	-	(SG) (SG) TSV Fridolfing / SV Laufen	2:4
01.10.23	16:00	SV Oberbergkirchen	-	(SG) TSV Hohenthann-Beyharting / FFC Bad Aibling	6:3
		spielfrei		***TSV Peterskirchen***	

4. Spieltag

06.10.23	19:30	***TSV Peterskirchen***	-	SV Oberbergkirchen	2:0
08.10.23	14:00	(SG) TSV Hohenthann-Beyharting / FFC Bad Aibling	-	(SG) TSV Obertaufkirchen / TSV Grüntegernbach	3:3
07.10.23	16:00	SV Neukirchen / Teisenberg	-	DJK Nußdorf	1:0
06.10.23	19:30	FC im TSV Töging	-	(SG) (SG) TSV Fridolfing / SV Laufen	1:11
		spielfrei		FC Kirchweidach	

5. Spieltag

15.10.23	17:00	(SG) TSV Obertaufkirchen / TSV Grüntegernbach	-	DJK Nußdorf	1:3
12.04.24	19:00	FC im TSV Töging	-	SV Neukirchen / Teisenberg	:
14.10.23	19:00	(SG) TSV Hohenthann-Beyharting / FFC Bad Aibling	-	***TSV Peterskirchen***	:
14.10.23	12:00	SV Oberbergkirchen	-	FC Kirchweidach	6:0
		spielfrei		(SG) (SG) TSV Fridolfing / SV Laufen	

6. Spieltag

21.10.23	13:00	FC Kirchweidach	-	(SG) TSV Hohenthann-Beyharting / FFC Bad Aibling	0:2
12.04.24	***19:30***	***TSV Peterskirchen***	-	(SG) TSV Obertaufkirchen / TSV Grüntegernbach	:
21.10.23	16:00	DJK Nußdorf	-	FC im TSV Töging	5:1
21.10.23	16:00	(SG) (SG) TSV Fridolfing / SV Laufen	-	SV Oberbergkirchen	3:2
		spielfrei		SV Neukirchen / Teisenberg	

7. Spieltag

28.10.23	17:00	(SG) TSV Obertaufkirchen / TSV Grüntegernbach	-	FC im TSV Töging	:
27.10.23	19:30	***TSV Peterskirchen***	-	FC Kirchweidach	:
29.10.23	15:00	(SG) TSV Hohenthann-Beyharting / FFC Bad Aibling	-	(SG) (SG) TSV Fridolfing / SV Laufen	:
28.10.23	15:00	SV Oberbergkirchen	-	SV Neukirchen / Teisenberg	:
		spielfrei		DJK Nußdorf	

8. Spieltag

04.11.23	17:00	(SG) TSV Obertaufkirchen / TSV Grüntegernbach	-	FC Kirchweidach	:
04.11.23	16:00	DJK Nußdorf	-	SV Oberbergkirchen	:
04.11.23	16:00	SV Neukirchen / Teisenberg	-	(SG) TSV Hohenthann-Beyharting / FFC Bad Aibling	:
04.11.23	16:00	(SG) (SG) TSV Fridolfing / SV Laufen	-	***TSV Peterskirchen***	:
		spielfrei		FC im TSV Töging	

9. Spieltag

11.11.23	13:00	FC Kirchweidach	-	(SG) (SG) TSV Fridolfing / SV Laufen	:
10.11.23	19:30	***TSV Peterskirchen***	-	SV Neukirchen / Teisenberg	:
11.11.23	14:00	(SG) TSV Hohenthann-Beyharting / FFC Bad Aibling	-	DJK Nußdorf	:
12.11.23	15:00	SV Oberbergkirchen	-	FC im TSV Töging	:
		spielfrei		(SG) TSV Obertaufkirchen / TSV Grüntegernbach	

TSV Peterskirchen – VfL Waldkraiburg
TSV Peterskirchen – SVN München

Damenseite

rosenheim24-de › Sport › Beinschuss › Magazin

Plötzlich fallen alle Lichter aus: Kurioser Spielabbruch in der Damen-Kreisklasse

Am vergangenen Samstagabend (14. Oktober) empfing in der Kreisklasse der Damen das Schlusslicht der (SG) TSV Hohenthann-Beyharting/FFC 07 Bad Aibling II den souveränen Spitzenreiter aus Peterskirchen. Es entwickelte sich von Beginn weg eine interessante und ausgeglichene Partie, die in der 35. Spielminute jedoch ihr abruptes Ende fand.

Plötzlich war es zappenduster

Vor rund **40 Zuschauern** entwickelte sich jedoch eine offene und ausgeglichene Partie mit Chancen auf beiden Seiten, wobei nach knapp 35. Spielminuten Schluss war. Der Grund? Die komplette **Flutlichtanlage** war plötzlich ausgefallen und auf dem Platz war es **zappenduster**.

Für den TSV Peterskirchen hat sich die lange Anfahrt somit nicht wirklich gelohnt. Die Partie am kommenden Freitag (20. Oktober) gegen die **(SG) TSV Obertaufkirchen/TSV Grüntegernbach** wurde bereits in das Frühjahr 2024 verlegt, weswegen der **Spitzenreiter** erst wieder in zwei Wochen gegen den FC Kirchweidach im Einsatz sein wird.

Satz mit X… *Vorschau für die weitere Hinrunde:*

Kreisklasse
TSV Peterskirchen
FC Kirchweidach
Fr., 27.10.
19:30 Uhr

NOVEMBER 2023

Kreisklasse
(SG) TSV Fridolfing/SV Laufen
TSV Peterskirchen
Sa., 04.11.
16:00 Uhr

Kreisklasse
TSV Peterskirchen
SV Neukirchen/Teisenberg
Fr., 10.11.
19:30 Uhr

Spielberichte AH

13.Oktober 23

TSV – TSV Petting 3:1

Kader: Hermann Herzinger, Martin Wimmer, Stefan Obergröbner, Max Oberhans, Raphael Zach, Florian Otten, Erich Künzner, Martin Vorsamer, Tobias Rannetsberger, Torsten Spiegelberger, Fritz Picherer – Ersatz: Markus Becher, Martin Stadler

Nachdem die letzten vier Heimspiele abgesagt wurden, dreimal vom Gegner wegen Spielermangel sowie einmal wegen Platzbelegung und fehlenden Ersatztermin, hatten die Kicker der Triple-A nach über 5 Monaten endlich wieder einen Heimauftritt. Beide Mannschaften versuchten über eine kontrollierten Spielaufbau nach vorne zu kommen. Nach einem Solo eines Gästestürmer gelang es der Peterskichner Defensive nur knapp einen Rückstand zu verhindern. Auf der Gegenseite hingegen erzielte unser Debütanten Woise die 1:0-Führung. Die Vorlage von Torsten lenkte er mit der Hacke ins Tor weiter. Es sollte der einzige Treffer vor dem Seitenwechsel bleiben.

In der zweiten Hälfte hatte die Triple-A die Gäste gut im Griff, so dass zunächst keine Gefahr von der Pettinger Offensive ausging. Nach einer Balleroberung von Max „U-Sepp“ O. bediente dieser Flo, der allein aufs Tor zulief und mit seinem überlegten Abschluss dem Keeper keine Chance ließ. Auch für das 3:0 zeichnete sich Flo verantwortlich. Beim Solo gegen mehrere Gegenspieler holte er nochmals sämtliche Kraftreserven heraus. Bei einem Distanzschuss in Richtung Kreuzeck durfte sich danach unser Keeper Hermann ordentlich strecken. Den Ball konnte er dadurch zur Ecke klären. Ein Fernschuss von Spielertrainer Markus landete dann noch auf der Querlatte des Pettinger Gehäuses. Der letzte Treffer des Spiels blieb dann jedoch trotzdem, fünf Minuten vor Abpfiff des umsichtigen Schiedsrichter Raphe Reichgruber, den Gästen vorbehalten. Danach passierte in der fairen Partie nicht mehr viel, somit blieb es beim 3:1-Heimsieg.

Tore: 2x Flo; Woise
Vorlagen: Torsten, Max, Markus

20.Oktober 23

TV Kraiburg – TSV 2:1

Kader: Christian Thaler, Martin Wimmer, Sebastian Mittermaier, Manfred Göbl, Stefan Obergröbner, Christoph Kaltenhauser, Martin Vorsamer, Erich Künzner, Markus Becher, Martin Stadler, Fritz Picherer – Ersatz: Reinhard Reichgruber, Robert Lutsch

Mit einer knappen Niederlage geht die Triple-A in die Winterpause. Auf dem engen Kraiburger Nebenplatz gelang den Hausherren nach etwa 20 Minuten die Führung. Die Obinger Leihgabe im Tor, Doia, war beim noch abgefälschten Schuss ohne Chance. Die erste gute Gelegenheit auf Peterskichner Seite hat Erich mit einem satten Distanzschuss. Die größte Chance auf den Ausgleich hatte jedoch Chris. Leider traf er freistehend vor dem Tor den Ball nicht richtig. Im direkten Gegenzug nutzen dann die Gastgeber ihre Chance zum 2:0. Mit diesem Ergebnis ging es in die Pause.

In der insgesamt ausgeglichenen Partie versuchte Peterskichen in der Folge den Anschlusstreffer zu erzielen. Dieser gelang jedoch erst im späteren Verlauf der zweiten Spielhälfte. Ein Kopfball vom Watsche landete am Pfosten. Aus anschließenden Gestochere um den Ball ging Markus aus Sieger hervor, der das Leder über die Torlinie brachte. Kommentar von Torschützen nach dem Match: „So sieht die Definition von Kacktor aus.“ Mit dem Ausgleich sollte es danach nicht mehr klappen. Unter anderem wurde ein Schuss von Vorse noch vom eigenen Stürmer geklärt, der nicht mehr ausweichen konnte.
Trotz der Niederlage freute sich die Mannschaft über die gute Verpflegung mit Schweinshaxn und Freibier im Kraiburger Sportheim.

Tor: Markus
Vorlage: Watsche

TSV Peterskirchen – VfL Waldkraiburg

D-Jugendkicker freuen sich über neue Trikots

Pünktlich zum Saisonstart kleidet der Sponsor **ASB GmbH Armaturen Service** aus Tacherting unsere D-Jugend-Fußballer der SG Tacherting/Peterskirchen/Engelsberg mit zwei neuen Trikots ein. Bei der Übergabe wünschten die Sponsoren Dominik und Sven Jakob (hintere Reihe, Mitte) den Juniorenfußballern und Betreuern viel Erfolg. Die Mannschaft und die Verantwortlichen des Teams bedanken sich recht herzlich.

Neues Outfit auch für die E-Jugend

Über einen Satz neuer Trikots freuen sich unsere E-Junioren-Fußballer*innen des SV Linde Tacherting und TSV Peterskirchen. Großzügiger Sponsor ist **Fliesenstudio Embacher aus Palling/Freutsmoos**. Ein herzliches Dankeschön an Steffi Embacher (hintere Reihe, Mitte), die wiederholt unsere Jungkicker*innen einkleidet. Die Mannschaft und die Verantwortlichen des Teams bedanken sich recht herzlich.

Fußball +++ Tennis ++ Stockschützen +++ Bewegung/Tanz +++ Lauftreff
06. Ausgabe 28. Okt. + 04. Nov. 2023 Bezirksliga Ost

TSV Peterskirchen – VfL Waldkraiburg
TSV Peterskirchen – SVN München

Ausflug der Jugend in die Erdinger Therme

Mit 19 Kids und 3 Betreuer ging es am Freitag, 20.10.2023 am Spätnachmittag in die Erdinger Therme!

Nach dem Gruppenfoto teilten sich die Jugendlichen in 3 Autos auf. Auch die Katze wollte gerne mitfahren!

In kleinen Gruppen konnten die Kids die GALAXY Rutschenwelt mit dem Erlebnis- und Wellenbad erkunden.

Das Angebot ging weiter vom Außenbecken, Strömungskanal über die Solegrotte, Vitalquelle zum

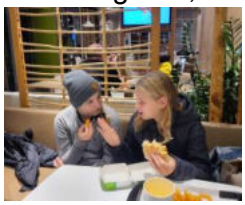

Sprudelbrunnen und Dampfbad. Die Zeit verging leider wie im Flug und baden macht hungrig, somit

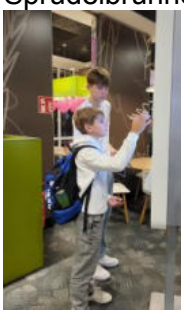

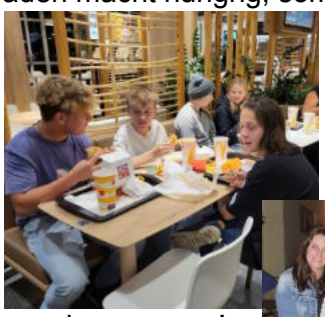

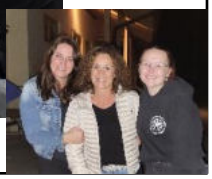

ging es nach dem anstrengenden Toben ab zum Meggi um die Ecke! Superscheeee wars!

Fußball +++ Tennis ++ Stockschützen +++ Bewegung/Tanz +++ Lauftreff
06. Ausgabe 28. Okt. + 04. Nov. 2023 Bezirksliga Ost

TSV Peterskirchen – VfL Waldkraiburg
TSV Peterskirchen – SVN München

Neues aus der Tennisabteilung

Liebe TSV-Familie,

schön langsam steht auch bei der Tennisabteilung die Winterpause bevor. Dieses Wochenende haben wir die ersten Tennisplätze eingewintert. Platz 1 wird voraussichtlich noch bis Ende November bespielbar sein. Wer also noch Lust auf Tennis im Jahr 2023 hat, kann gerne an einem schönen Tag noch die gelben Filzbälle übers Netz jagen. Trotzdem ist es jetzt schon mal an der Zeit, auf das Tennisjahr 2023 zurückzublicken.

Trainingseinheiten

Neben den Hobbyrundentrainings an jedem Mittwoch und dem erfolgreichen Kindertraining am Montag haben wir dieses Jahr versucht, am Freitag einen kleinen Tennistreff zu etablieren. Jeder, der Zeit und Lust hat, kann gerne vorbeikommen und mit anderen (Nicht-)Tennisspielern üben und danach noch a bissl ratschen. Leider ist das Angebot noch nicht sehr rege angenommen worden. Wir werden es nächstes Jahr wieder versuchen und hoffen, dass sich auch SpielerInnen trauen, die bis jetzt vielleicht noch ein bisschen schüchtern diesbezüglich sind.

Meisterschaften

In den vergangenen Wochen haben die Finalspiele in den Kategorien „Herren U50“ und „Herren Ü50“ stattgefunden – die Damen werden ihre Finalserie in den nächsten Wochen noch abschließen.
Bei den Herren U50 fand das Finale zwischen Michael Otten und Sepp Köck statt. Am Ende konnte sich Michael in zwei Sätzen gegen Sepp durchsetzen und seinen Titel verteidigen.
Bei den Herren Ü50 duellierten sich Walter Gütlhuber und Reinhard Reichgruber. Auch hier gewann Walter in zwei knappen Sätzen und konnte sich nach seiner letztjährigen Auszeit wieder die Tenniskrone aufsetzen. Herzlichen Glückwunsch an alle Meister 2023! 😊

Tennis-Saisonabschluss der Hobbyrunde

Wie jedes Jahr waren einige SpielerInnen unserer Hobbyrunde in Kärnten zum Tennis-Saisonabschluss. Vom 30. September bis 3. Oktober fand es dieses Jahr in Seelach (hinter Klagenfurt) mit über 50 Gleichgesinnten statt - drei intensive Tennistage bei bestem Wetter konnten die TeilnehmerInnen genießen. Traditionell finden auch wieder „Meisterschaften“ bei den Damen und Herren statt, die unsere Mitglieder sehr erfolgreich gestalten konnten. Bei den Damen durften sich Claudia Hechenberger über einen 4. Und Sylvie Beckmann über den 5. Platz freuen, Walter errang bei den Herren ebenso einen ausgezeichneten 4. Platz. Herzlichen Glückwunsch!

Alle Sportangebote des TSV Peterskirchen in der Kurzübersicht

	Tag	Uhrzeit	Übungsleiter	Sportstätte	Abteilung	Abteilungsleiter
Tanzen	Montag	16.30-17.30 Uhr	Tamara Köck / Steffi Lautner	Kirchenwirt / Saal	Tanz & Gymnastik	Martina Schirmer
Rückengymnastik	Montag	18.30-19.30 Uhr	Elfi Kaltenhauser / Susi Gruber	Kirchenwirt / Schützenheim	Tanz & Gymnastik	Martina Schirmer
Fit im Winter	Montag	19-20 Uhr	Tamara Michel / Elisabeth Bernhart	Kirchenwirt	Tanz & Gymnastik	Martina Schirmer
Zumba für Mädchen	Dienstag	18.30-19.30 Uhr	Carina Namberger / Melanie Ruhland	Sporthalle Tacherting	Tanz & Gymnastik	Martina Schirmer
Zumba für Erwachsene	Dienstag	19.30-20.30 Uhr	Carina Namberger / Melanie Ruhland	Sporthalle Tacherting	Tanz & Gymnastik	Martina Schirmer
Outdoor-Fitness	Dienstag	17.30-18.30 Uhr	Franziska Wimmer	Mörntal-Stadion	Tanz & Gymnastik	Martina Schirmer
Bauch-Beine-Po	Donnerstag	19-20 Uhr	Ulrike Schmitz	Kirchenwirt / Trachtenheim	Tanz & Gymnastik	Martina Schirmer
Lauftreff	Freitag	17.30-18.30 Uhr		Treffpunkt Hochfellnstraße	Lauftreff	
Stockschießen	Dienstag	19-22 Uhr		Stockbahnen	Stockschützen	Franz Reichgruber
Tennis Allgemeintraining	Mittwoch	18-21 Uhr		Tennisanlage	Tennis	Michael Otten
Tennis Allgemeintraining	Freitag	18-21 Uhr		Tennisanlage	Tennis	Michael Otten
Fußball						
AH	Montag	19-20.30 Uhr	Stefan Obergröbner	Alter Sportplatz	Fußball	Dominik Schlögl
1. und 2. Mannschaft	Di.+Do.	18.45-20.30 Uhr	Daniel Winklmaier / Tobias Rannetsberger	Alter Sportplatz	Fußball	Dominik Schlögl
Frauen	Mo.+Mi.	19-20.45 Uhr	Roland Maier	Alter Sportplatz	Fußball	Dominik Schlögl
A-Junioren (17+18 Jahre)	Mo.+Mi.	18.30-20 Uhr	Robert Winkler	Tacherting	Fußball	Herbert Stadler / Peter Seyferth
B-Junioren (15+16 Jahre)	Mo.+Mi.	17.15-18.45 Uhr	Mario Kojer / Manfred Göbl	Engelsberg	Fußball	Herbert Stadler / Peter Seyferth
C-Junioren (13+14 Jahre)	Di.+Do.	17-18.30 Uhr	Herbert Stadler / Christian Honal	Mörntal-Stadion	Fußball	Herbert Stadler / Peter Seyferth
D-Junioren (11+12 Jahre)	Di.+Do.	17.15-18.45 Uhr	Christian Scheiner	Tacherting	Fußball	Herbert Stadler / Peter Seyferth
E-Junioren (9+10 Jahre)	Di.+Do.	17-18.30 Uhr	Michael Fleckinger	Tacherting	Fußball	Bernadette Gruben
F-Junioren (7+8 Jahre)	Mo.+Mi.	17-18.30 Uhr	Peter Guglweid	Tacherting	Fußball	Bernadette Gruben
G-Junioren (unter 7 Jahre)	Mo.	16.30-17.30 Uhr	Barbara + Engelb. Voderhuber / Sepp Warislohner / Vitus Mayer	Kleinfeld Peterskirchen	Fußball	Bernadette Gruben

Das Winter-Angebot des TSV Peterskirchen

Angebot	Übungsleiter	Ab wann	Wochentag	Uhrzeit	Wo	Bemerkungen
Tanzen für Kinder	Tamara Köck	ganzjährig	Montag	16.30 Uhr	"Kirchenwirt"	Saal
	Steffi Lautner					
Fit im Winter	Elisabeth Bernhart	November	Montag	19 Uhr	"Kirchenwirt"	Trachtenheim
	Tamara Michel					
Outdoor-Fitness	Franziska Wimmer	ganzjährig	Dienstag	17.30 Uhr	Mörntal-Stadion	
Zumba-Jugend	Melanie Ruhland	Oktober	Dienstag	18.30 Uhr	Sporthalle Tacherting	
	Carina Namberger					
Zumba-Erwachsene	Melanie Ruhland	Oktober	Dienstag	19.30 Uhr	Sporthalle Tacherting	
	Carina Namberger					
Rückengymnastik	Elfi Kaltenhauser	November	Montag	18.30 Uhr	"Kirchenwirt"	Schützenheim
	Susi Gruber					
Kinder-Volleyball	Vroni Wimmer	ganzjährig	Donnerstag	17.30 Uhr	Sporthalle Tacherting	
Bauch-Beine-Po	Ulrike Schmitz	Oktober	Donnerstag	19 Uhr	"Kirchenwirt"	Trachtenheim

Zu allen Angeboten sind Neueinsteiger herzlich willkommen!
Nähere Auskünfte bei den Abteilungsleiterinnen Martina Schirmer und Andrea Grill oder den jeweiligen Übungsleiterinnen

Halte Dich fit beim TSV Peterskirchen! Wir freuen uns auf euch!!!

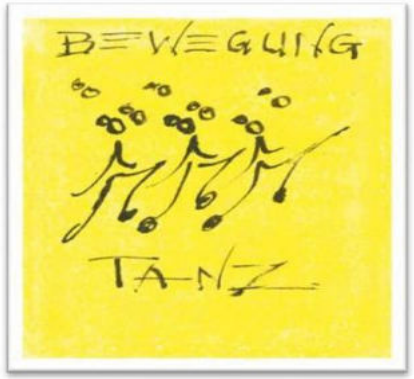

Fußball +++ Tennis ++ Stockschützen +++ Bewegung/Tanz +++ Lauftreff
06. Ausgabe 28. Oktober 2023 Bezirksliga Ost
TSV Peterskirchen – VfL Waldkraiburg

Belegungsplan **Gemeindeturnhalle,** Stefan-Flötzl-Straße 15 (2023/2024)

Zeit	Montag		Dienstag		Mittwoch		Donnerstag		Freitag	
	Halle 1	Halle 2	Halle 1	Halle 2	Halle 1	Halle 2	Halle 1	Halle 2	Halle 1	Halle 2
08:00 - 08:45					08:00 - 09:30 Uhr **Schule**		08:00 - 09:30 Uhr **Schule**		08:30 - 09:30 Uhr **Zumba Kurs SVL**	
08:45 - 09:30										
09:45 - 10:30										
10:30 - 11:15										
11:30 - 12:15	11:30 - 13:00 Uhr **Schule**		11:30 - 13:00 Uhr **Schule**							
12:15 - 13:00										
13:00 - 13:45										
13:45 - 14:30					13:45 - 16:00 Uhr **Schule**		13:45 - 16:00 Uhr **Schule**			
14:30 - 15:15									14:45 - 16:00 Uhr **Fit ab 50 SVL**	14:30 - 16:00 Uhr **Tennis**
15:15 - 16:00										
16:00 - 16:30	16:00 - 17:30 Uhr **E - Jugend**		16:00 - 18:30 Uhr **D - Junioren**		16:00 - 17:00 Uhr **Eltern-Kind SVL**		16:00 - 17:30 Uhr **G-Junioren**		16:00 - 18:00 Uhr **F - Jugend**	
16:30 - 17:00										
17:00 - 17:30					17:00 - 18:00 Uhr **Kinderturnen SVL**					
17:30 - 18:00	17:30 - 19:00 Uhr **B - Jugend**						17:30 - 22:00 Uhr **Volleyball SVL+TSVP**			
18:00 - 18:30					18:00 - 19:00 Uhr **Wirbelsäulengym SVL**				18:00 - 20:00 Uhr **C - Jugend**	
18:30 - 19:00			18:30 - 20:15 Uhr **Zumba TSVP**							
19:00 - 19:30	19:30-20:30 **A - Jugend**				19:00 - 20:15 Uhr **Zumba SVL**					
19:30 - 20:00										
20:00 - 20:30			20:15 - 22:00 Uhr **Herrenmannschaft TSVP**		20:00 - 22:00 Uhr **AH TSVP**				20:00 - 22:00 Uhr **1. + 2. Mannschaft SV Linde**	
20:30 - 21:00	20:30 - 22:00 Uhr **Damen TSVP**									
21:00 - 21:30										
21.30 - 22:00										

TSV Peterskirchen – VfL Waldkraiburg
TSV Peterskirchen – SVN München

Der TSV Peterskirchen präsentiert…

Vorname:	Thomas
Nachname:	Maier
Spitzname:	Tom
Geburtsdatum:	05.03.1997
Größe / Gewicht:	1,80m / 74kg
Beruf:	Elektroingenieur (Lehramtsstudent Mathe/Sport)
Sternzeichen:	Fisch
Vereinszugehörigkeit seit:	2023
Funktion im Verein:	Spieler/Fahrer bei Partys 😉
Position bei unserem TSV:	Außenverteidiger
Sportliche Erfolge:	Bezirksliga spielen, Leichtathletikexamen, Skiexamen
Sportliche Misserfolge:	Abstieg aus der Kreisklasse
Saisonziel:	Klassenerhalt, verletzungsfrei bleiben
Sportliches Vorbild?	Philipp Maier
Fußballfan von:	TSV Peterskirchen, SSV Ulm, TuS Kienberg
Musikfan von:	Ehrling, Pizzera und Jaus, Macklemore
Hobbys:	Fußball, Beachvolleyball, Skitourengehen, Klettern
Wo kannst du am besten abschalten:	In den Bergen
Was ist für dich die größte Erfindung:	Der Volleyball, mit dem kann man alles spielen.
Was würdest du auf eine einsame Insel mitnehmen:	Meine Freundin + Volleyball
Wen möchtest du kennenlernen:	Reinhold Messner
Der TSV ist für mich:	Sportliche Herausforderung und vui Gaudi!
Lieblingsgetränk(e):	Schorle
Positive Eigenschaften:	Ehrgeizig, diszipliniert, motiviert
Negative Eigenschaften:	Mach zu viele Sachen gleichzeitig
Hast du ein Ritual in der Kabine:	Bis jetzt nicht…
Tipp für das Spiel (I. und II. Mannschaft):	I. 2:0 Sieg & II. 3:0 Sieg

TSV Peterskirchen – VfL Waldkraiburg
TSV Peterskirchen – SVN München

Bildergalerie

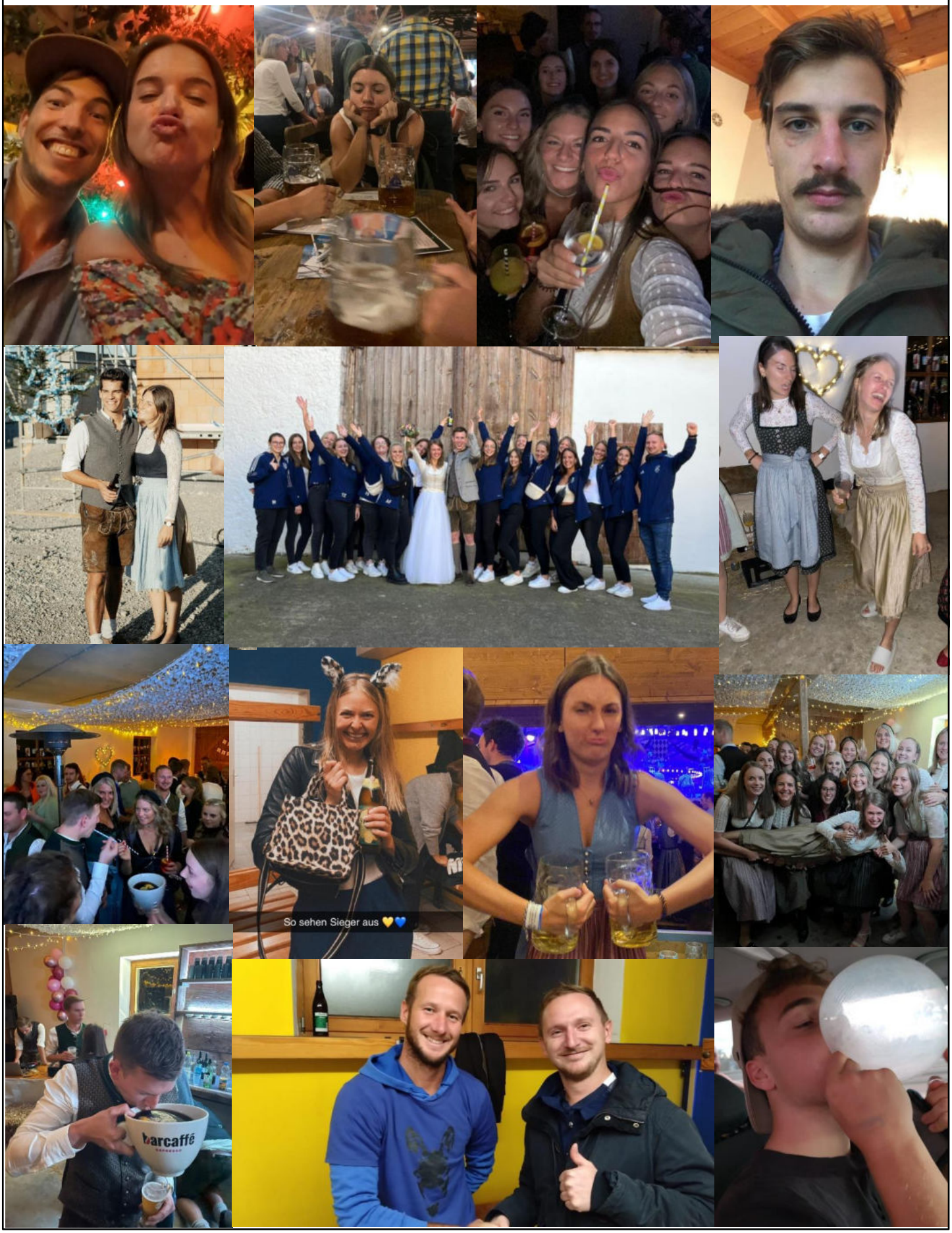

Gerüchteküche

Gege W. hat scheinbar gehörigen Einfluss als Trendsetter (so mancher könnte auch Influencer sagen) auf unseren Goalie Magge M. Gege hatte schon vor einigen Jahren bei einem Sylvester Ausflug nach Tschechien seinen Pass vorsichtshalber zuhause gelassen. „So ein wichtiges Dokument gehört ja auch zuhause sicher verstaut und nicht auf eine Auslandsreise mitgenommen", so O-Ton Gege. Magge dachte sich wohl dasselbe und verzichtete beim letzten Südtirol Urlaub ebenfalls auf das Mitführen des Dokuments. Als er dann diesen beim Hotel Check-In doch noch vorzeigen musste, stand Magge natürlich etwas dumm da vor kompletter Familie Zimmermann. Nochmal etwas dümmer stand er dann eine Stunde später an der Hotel Bar da, als er sich auf den Schreck erstmal ein Bierchen gönnen wollte und er dann beim Bezahlen feststellte, dass er auch kein Geld und keine Karten dabei hatte...

Ein aktuelles Thema beim Pre-Training und After-Training Kaffeeklatsch der Damenmannschaft ist selbstverständlicherweise auch der Abriss und Neubau des Alten Sportheims. Die „Neuzugänge" Tani Z. und Susi K. sind mittlerweile schon wieder seit geraumer Zeit bei unserer Damenmannschaft dabei und trainieren eigentlich zweimal in der Woche auch dort. Scheinbar wurde aber in den letzten 3 Jahren bei diversen Treffpunkten nicht wirklich klar mitgeteilt, was denn nun das Alte und was das Neue Sportheim ist. Als letztens die Damenmannschaft dann Training am Alten Sportplatz hatte, stellten die beiden verdutzt fest, dass davon nicht mehr viel übrig war. Schnell wurde von den Mitspielerinnen erörtert, welches Sportheim abgerissen wird und Tani und Susi mussten zu ihrem beschämen zugeben, dass beide die ganze Zeit vom falschen Sportheim ausgingen. Es wird vermutet, dass die beiden die letzten Jahre einfach Glück hatten und nur zufällig zur richtigen Zeit am richtigen Treffpunkt standen.

Erfolg macht sexy, so wohl auch derzeit bei unserer 2ten. Beim Spiel gegen Grabenstätt/Chieming konnte ein wichtiger 3:2 Sieg eingetütet werden. Die Mannschaft der 2en feierte natürlich dementsprechend ausgelassen den Sieg in der Kabine. Etwas verwirrend schauten die Fußballer aber dann doch drein, als auf einmal der Schiri der Partie, Herbert B. im Adamskostüm in der Kabine stand und schnurstracks zu den Duschen marschierte. Herbert B. hätte natürlich eigentlich eine eigene Dusche zur Verfügung. Ob seine Dusche einfach nur kalt war oder aus welchem Grund Herbert B. die anderen Duschen aufsuchte, blieb bis heute ungeklärt...

Witzeseite

HEUTE in Kooperation mit Geburtstagskind Marcus Schauberger

Bin jetzt wieder mit meiner Ex zusammen. Wir sitzen zu Hause auf dem Sofa, da läuft mein Bruder vorbei:
„Sag mal bist du jetzt wieder mit der Dramaqueen zusammen“
Ich: „Mensch, muss das jetzt sein“
Er: „Ich rede nicht mit dir“

Meine Oma zu mir: „Du verdrehst bestimmt den ganzen Frauen den Kopf“
Mein Vater darauf: „Ja genau, er schaut hin, sie drehen sich weg“

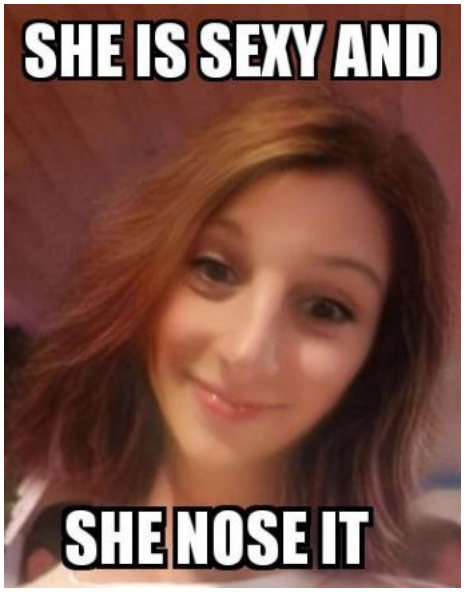

Fußball +++ Tennis ++ Stockschützen +++ Bewegung/Tanz +++ Lauftreff
6. Ausgabe 28. Oktober 2023 Bezirksliga Ost

TSV Peterskirchen – VfL Waldkraiburg

Herzlich Willkommen den Schiedsrichtern!

Das Heimspiel am Samstag, 28. Oktober bereits um 15 Uhr gegen den VfL Waldkraiburg steht unter der Leitung von Jan-Philipp Schneider vom FC Bayern München. Er wird assistiert von Julian Dunkel vom TSV 1860 München und Jasmin Sefic vom FC Bosna München. Die Unparteiischen für das nächste Heimspiel am 4. November gegen den SVN München waren bei Redaktionsschluss noch nicht bekannt. Wir begrüßen die Unparteiischen ganz herzlich bei uns in Peterskirchen!

Sportheim geöffnet

Das Sportheim hat nach dem Spiel gegen Waldkraiburg geöffnet. Zum Essen gibt es Gulasch mit Nudeln und Knödel. Wir wünschen Guten Appetit!

Abschied von unserem ältesten Vereinsmitglied

Am 16. Oktober verstarb im gesegneten Alter von 91 Jahren Albert Göbl. Der TSV Peterskirchen ist Albert Göbl für jahrzehntelange Vereinstreue zu großem Dank verpflichtet. Unsere Anteilnahme entbieten wir auf diesem Wege auch den Kindern Elfriede, Herbert und Mane mit Familien.

Beendet ist der Weg, es ist Zeit heimzukehren.

Unvergessen und immer in unseren Herzen nehmen wir Abschied von unserem lieben Papa, Schwiegerpapa, Opa, Schwager und Onkel

Albert Göbl

Peterskirchen

*** 9.10.1932 † 16.10.2023**

Peterskirchen, Unterbrunnham

In Liebe und Dankbarkeit:
Elfriede mit **Rainer**
Herbert
Manfred und **Birgit**
und seine Enkelkinder:
Lisa, Sarah und **Alex**
im Namen aller Angehörigen

Beisetzung und Totenandacht sind heute, Dienstag, 17. Oktober 2023 um 18 Uhr, Requiem am Donnerstag, 19. Oktober 2023 um 14 Uhr in Peterskirchen, anschließend Beerdigung.

Hubertusschützen Peterskirchen e.V.
Geselligkeit. Tradition. Jugend. Sport. Wettkampf.

Einladung zur Liga der Ortsvereine

Kontaktdaten Silvia Reithmeier:
Telefon: 08622 987 94 66
Mobil: 0171 789 45 46
E-Mail: vorstand@hupet.de

Lieber Reinhard,
Liebe TSVler,

in Peterskirchen ist Gemeinschaft nicht nur ein Wort – sie gehört zu unserem Miteinander. In unserem Dorf kennen wir uns, tauschen Geschichten am Stammtisch aus, feiern Feste und Ereignisse und teilen unsere Leidenschaften. Diese herzliche Gemeinschaft möchten wir zwischen unseren beiden Vereinen, dem Schützenverein und allen Ortsvereinen, weiter stärken und vertiefen.

Wir laden euch daher herzlich ein zur "Liga der Ortsvereine"! Hier haben wir die Gelegenheit, nicht nur unser Können im Schießen unter Beweis zu stellen, sondern auch in fröhlicher Runde zusammenzukommen und uns besser kennenzulernen.

Was passiert dabei? Wir laden alle Vereine an einem Freitagabend zu uns ins Schützenheim ein, schießen ein bisschen und verbringen einfache eine schöne Zeit miteinander.

Ein Anreiz für alle: Am Ende der Saison winkt dem besten Verein ein attraktiver Gewinn! Und um die Teilnahme noch schmackhafter zu machen: Der Verein, der mit den meisten Schützen antritt, wird mit einem Fass Bier belohnt.

Wann und Wo?

Datum: 27. Oktober 2023
Uhrzeit: 20:00 Uhr
Ort: Schützenheim Peterskirchen

Wir würden uns sehr freuen, wenn ihr diese Einladung annehmt und mit uns gemeinsam einen unvergesslichen Abend verbringt. Lasst uns die Freundschaft zwischen unseren Vereinen pflegen und intensivieren.

Bis bald und Gut Schuss!

Beste Grüße
Hubertusschützen Peterskirchen

Silvia Reithmeier
1. Schützenmeisterin

Hubertus-Schützen Peterskirchen laden zur Liga der Ortsvereine

Einen sehr interessanten Wettbewerb organisieren die Hubertus-Schützen Peterskirchen mit der Einladung zur „Liga der Ortsvereine“. Die Idee ist, dass jeder Peterskirchner Ortsverein einen Schießabend bekommt. Schön wäre wenn auch der TSV zahlreich vertreten wäre. In der Einladung steht der 27. Oktober. Tatsächlich ist es aber nun der **Freitag, 3. November um 20 Uhr im Schützenheim beim „Kirchenwirt“.** Je mehr wir sind umso besser! Also kommt bitte zahlreich – auch die Geselligkeit wird nicht zu kurz kommen!!!

In dieser Ausgabe der Stadionzeitung wirkten mit:

Daniel Winklmaier, Franziska Wimmer, Tobias Rannetsberger, Raphael Reichgruber, Reinhard Reichgruber, Peter Kaltenhauser, Isabel Kaltenhauser, Stefan Gütlhuber, Amadeus Maier, Helmut Hauke, Stefan Obergröbner, Kilian Spiel, Alex Kaltenhauser, Peter Seyferth, Herbert Stadler, Michael Otten, Alexandra Spiel